

Importante:

Mantenha seu e-mail e telefones sempre atualizados. Acesse claro.com.br/minha-claro, faça seu login ou cadastre-se.

Atenção: o cancelamento de seus serviços CLARO, durante o período de permanência mínima, estará sujeito à cobrança de multa contratual.

O valor promocional do seu plano será atualizado no próximo mês e, no app Minha Claro, você conhece mais sobre essa e outras ofertas.

Caro cliente, o valor da sua fatura foi ajustado para os serviços de telecomunicações, em razão das alterações do ICMS no Estado de Alagoas.

Minha Claro:

TOP HD FIDELIDADE

Claro net virtua

SERVIÇOS MÓVEIS

Claro clube

Saldo de pontos em 15/09/23
 Pontos resgatados em 02/24

2.245
 0

descrição

total

| | |
|------------------|--------|
| Claro tv + | 105,95 |
| Claro net virtua | 105,78 |
| Serviços Móveis | 207,53 |

Valor total
419,26

Claro tv +

Mensalidade Claro tv +

01/02/24 A 29/02/24 MENSALIDADE TV PRINCIPAL SELEÇÃO TOP HD FIDELIDADE 96,06

Sub-Total Mensalidade Claro tv + 96,06

PPV - Evento

30/08/23 PAY PER VIEW - EVENTO MULTIPLO TELECINE 7/12 9,89

Sub-Total PPV - Evento 9,89

Total Claro tv + 105,95

Claro net virtua

Mensalidade Claro net virtua

01/02/24 A 29/02/24 OFERTA CONJUNTA VTA 500M EXCLUSIVO RENT FID + APLICATIVOS 105,78

Sub-Total Mensalidade Claro net virtua 105,78

Total Claro net virtua 105,78

Serviços Móveis

Mensalidade Claro 207,53

Total Serviços Móveis 207,53



BAIXE O APP MINHA CLARO E TENHA AS FACILIDADES DO AUTOATENDIMENTO!

Realize o atendimento digital com toda segurança e praticidade com o app Minha Claro. Faça o autosserviço que você precisa de onde estiver.

Conheça ainda outras vantagens:

- Atualize seu cadastro.
- Consulte seu pacote de dados.
- Obtenha informações do seu plano.
- Resgate pontos no Claro clube.



! Para atendimento presencial, consulte o endereço da loja mais próxima em claro.com.br/encontre-uma-loja
 - Evite o desligamento de seu sinal efetuando o pagamento até a data do vencimento. NET filiada ao Serasa/SCPC.
 - Para pagamentos após o vencimento serão cobrados juros diários de 0,033% e multa de 2%.

- Caso existam serviços prestados e não cobrados, esses serão incluídos nas suas próximas faturas.
 Deficiente auditivo ou surdo acesse claro.com.br/minha-claro para Atendimento Chat, Vídeo Chamada ou ligue 142 de um aparelho telefônico com dispositivo TDD.

Ligue 10621 para informações, atendimento técnico, financeiro, compra de serviços, reclamações
 - Central de Relacionamento NET: 10621 e 0800-7217707 (deficientes auditivos)
 Ouvidoria 08007010180

REGISTROS DE ATENDIMENTO:
 480234816004836,
 480234789024183, 480234712224413,
 480234625424761, 480234566578393



1ª Loterias CAIXA

1ª Loterias CAIXA

CAIXA ECONOMICA FEDERAL

+Millonária: sorteios quartas e sábados!

081-568276875-9

21/MAR/2024

HORA DF 10:47:09

LOT. 01.021361-9

TERM 054642

LOCALIDADE: MACEIO

AG. VINCULADA: 2404

COMPROVANTE DE PAGAMENTO

CLARO SA

VALOR DO PAGAMENTO: 419,26

846300000045 192601622025

403254800002 007921999988

081-568276875-9

1ª VIA

CNPJ: 42.548.135/0001-36 - J E F SILVA RESTAURANTE LTDA

AV DR ANTONIO GOMES DE BARROS, 672, JATIUCA, MACEIO, AL

Documento Auxiliar de Nota Fiscal de Consumidor Eletronica (DANFE NFC-e)

| Cod | Descricao | Qtde | UN | Vl.Unit | Vl.Total |
|------|-------------------|------|----|---------|----------|
| 45 | PICANHA BOV 500G | 1 | UN | 105,99 | 105,99 |
| 363 | GALETO DESOSSADO | 1 | UN | 69,99 | 69,99 |
| 9 | AGUA COM GAS | 1 | UN | 4,49 | 4,49 |
| 3576 | Jarra laranja | 1 | UN | 22,99 | 22,99 |
| 8 | REFRIGERANTE LATA | 1 | UN | 6,99 | 6,99 |
| 1 | GORJETA 10% | 1 | UN | 21,05 | 21,05 |

Qtde. total de itens 6
Valor a Pagar R\$ 231,50
FORMA PAGAMENTO VALOR PAGO R\$
VISA DEBITO 231,50

Consulte pela Chave de Acesso em
<http://www.sefaz.al.gov.br/nfce/consulta>
2724 0342 5481 3500 0136 6500 1000 0044 2811 7254 0881

CONSUMIDOR: CPF 074.399.734-45

NFC-e n: 4428 Serie 1 04/03/2024 13:40:21
Protocolo de autorizacao: 327240054555233
Data de autorizacao: 04/03/2024 13:40:23

CASA DA PICANHA AGRADECE VOLTE SEMPRE RESERVAS (82) 3435-2359



MESA: 10

Sistema AllFood ERP (v7.4.5)
www.dalcatech.com.br
MD5: 5215FCCA89AABB248208792ABBAD1DAD
Tributos Totais Incidentes (Lei Federal 12.741/2012): R\$ 69,00



SECRETARIA DE ESTADO DA FAZENDA DE ALAGOAS

GERÊNCIA DE CADASTRO

NOTA FISCAL DE CONSUMIDOR ELETRÔNICA - NFC-e

|  | | J E F SILVA RESTAURANTE LTDA CNPJ: 42.548.135/0001-36 AV DR ANTONIO GOMES DE BARROS , 672 , , JATIUCA , MACEIO , AL | |
|---|--------|--|------------------------|
| PICANHA BOV 500G (Código: 45) | | | Vi. Total |
| Qtde.:1 | UN: UN | Vi. Unit.: 105,99 | 105,99 |
| GALETO DESOSSADO (Código: 363) | | | Vi. Total |
| Qtde.:1 | UN: UN | Vi. Unit.: 69,99 | 69,99 |
| AGUA COM GAS (Código: 9) | | | Vi. Total |
| Qtde.:1 | UN: UN | Vi. Unit.: 4,49 | 4,49 |
| Jarra laranja (Código: 3576) | | | Vi. Total |
| Qtde.:1 | UN: UN | Vi. Unit.: 22,99 | 22,99 |
| REFRIGERANTE LATA (Código: 8) | | | Vi. Total |
| Qtde.:1 | UN: UN | Vi. Unit.: 6,99 | 6,99 |
| GORJETA 10% (Código: 1) | | | Vi. Total |
| Qtde.:1 | UN: UN | Vi. Unit.: 21,05 | 21,05 |
| Qtd. total de itens: | | | 6 |
| Valor a pagar R\$: | | | 231,50 |
| Forma de pagamento: | | | Valor pago R\$: |
| Cartão de Débito | | | 231,50 |
| Troco | | | NaN |
| Informação dos Tributos Totais Incidentes (Lei Federal 12.741/2012) R\$ | | | 69,00 |

Informações gerais da Nota**EMISSÃO NORMAL**

Número: 4428 Série: 1 Emissão: 04/03/2024 13:40:21 - Via Consumidor

Protocolo de Autorização: 327240054555233 04/03/2024 13:40:23

Ambiente de Produção - Versão XML: 4.00 - Versão XSLT: 2.05

Chave de acessoConsulte pela Chave de Acesso em <http://www.sefaz.al.gov.br/nfce/consulta>**Chave de acesso:**

2724 0342 5481 3500 0136 6500 1000 0044 2811 7254 0881

Consumidor

CPF: 074.399.734-45

Nome: NOME DO CONSUMIDOR NAO IDENTIFICADO

Informações de interesse do contribuinte

MESA- 10 - Valor Aproximado dos Tributos - Federal- R- 28.66, Estadual- R- 40.34, Municipal- R- 0.00 - Fonte- IBPT - MD5-5215FCCA89AABB2482D8792ABBAD1DAD

Informações sobre o QRCode**Dados do QR Code**Chave de acesso: **27240342548135000136650010000044281172540881**Versão: **2**Ambiente: **1 (Produção)**Data/Hora Emissão: **Não se aplica**Doc. Identificação do Consumidor: **Não se aplica**Valor Total da NF R\$: **Não se aplica**Valor Total do ICMS R\$: **Não se aplica**Código do XML: **Não se aplica**ID Token do Contribuinte: **1**Código Hash dos Parâmetros: **7F74ECE73F3E9793819DABFAA3D24CD3F2FBDADD**

Consulta realizada em: 31/03/2024, 21:49:29



CNPJ: 11.968.502/0001-27 COZINAL COZINHA
 RESTAURANTE E PIZZARIA LTDA
 R. EMPRESARIO HUMBERTO ANTONIO
 OMENA, 0 - ALDEBARAM
 MACEIO, AL
 Fone: (82)3235-4665

Documento Auxiliar da Nota Fiscal de Consumidor Eletrônica

ÁREA DE MENSAGEM FISCAL

| CÓDIGO | DESCRIÇÃO | QTD UN | VL UNIT | VL TOTAL |
|----------------------|--------------------------------------|----------|----------------|----------|
| 124 | JARRA DE SUCO DA FRUTA | 2,000 UN | 21,00 | 42,00 |
| | Acréscimo | | | + 4,20 |
| | Valor líquido | | | 46,20 |
| 19 | PIZZA BRANCA GORGONZOLA DO CALABRESA | 1,000 UN | 33,00 | 33,00 |
| | Acréscimo | | | + 3,30 |
| | Valor líquido | | | 36,30 |
| 49 | PIZZA FRANGO CATUPIRY GRANDE | 1,000 UN | 66,00 | 66,00 |
| | Acréscimo | | | + 6,60 |
| | Valor líquido | | | 72,60 |
| 21 | PIZZA BRANCA GORGONZOLA/CEB CATUPIRY | 1,000 UN | 36,00 | 36,00 |
| | Acréscimo | | | + 3,60 |
| | Valor líquido | | | 39,60 |
| Qtde. Total de Itens | | | | 4 |
| Valor Total R\$ | | | | 177,00 |
| Descontos R\$ | | | | 0,00 |
| Acréscimos R\$ | | | | 17,70 |
| Valor a Pagar R\$ | | | | 194,70 |
| FORMA DE PAGAMENTO | | | VALOR PAGO R\$ | |
| Dinheiro | | | | 194,70 |

Consulte pela chave de acesso em:

www.sefaz.al.gov.br/nfce/consulta

2724 0311 9685 0200 0127 6600 1000 0011 9319 8297 8990

CONSUMIDOR CPF: 074.399.734-45 Consumidor Final

NFCe nº 000.001.193 Série 001 04/03/2024 20:55:06

Via Estabelecimento

Protocolo de autorização: 327240055023000

Data de autorização: 04/03/2024 20:55:08



Tributos Incidentes (Lei Federal 12.741/2012): R\$ 24,92

Atendente: MEIRI

Número do Cupom Interno: 1000001103



SECRETARIA DE ESTADO DA FAZENDA DE ALAGOAS

GERÊNCIA DE CADASTRO

NOTA FISCAL DE CONSUMIDOR ELETRÔNICA - NFC-e

|  | | COZINAL COZINHA RESTAURANTE E PIZZARIA LTDA CNPJ: 11.968.502/0001-27 R EMPRESARIO HUMBERTO ANTONIO OMENA, 0, , ALDEBARAM, MACEIO, AL | |
|---|--------|---|------------------|
| JARRA DE SUCO DA FRUTA (Código: 124) | | | Vi. Total |
| Qtde.:2 | UN: UN | Vi. Unit.: 21 | 42,00 |
| PIZZA BRANCA GORGONZOLA OU CALABRESA (Código: 19) | | | Vi. Total |
| Qtde.:1 | UN: UN | Vi. Unit.: 33 | 33,00 |
| PIZZA FRANGO C/CATUPIRY GRANDE (Código: 49) | | | Vi. Total |
| Qtde.:1 | UN: UN | Vi. Unit.: 66 | 66,00 |
| PIZZA BRANCA GORG/CALA/CEB CATUPIRY (Código: 21) | | | Vi. Total |
| Qtde.:1 | UN: UN | Vi. Unit.: 36 | 36,00 |
| Qtd. total de itens: | | | 4 |
| Valor total R\$: | | | 177,00 |
| Outras despesas R\$: | | | 17,70 |
| Valor a pagar R\$: | | | 194,70 |
| Forma de pagamento: | | Valor pago R\$: | |
| Dinheiro | | | 194,70 |
| Troco | | | NaN |
| Informação dos Tributos Totais Incidentes (Lei Federal 12.741/2012) R\$ | | | 24,92 |

Informações gerais da Nota**EMISSÃO NORMAL**

Número: 1193 Série: 1 Emissão: 04/03/2024 20:55:06 - Via Consumidor

Protocolo de Autorização: 327240055023030 04/03/2024 20:55:08

Ambiente de Produção - Versão XML: 4.00 - Versão XSLT: 2.05

Chave de acessoConsulte pela Chave de Acesso em www.sefaz.al.gov.br/nfce/consulta**Chave de acesso:**

2724 0311 9685 0200 0127 6500 1000 0011 9319 8297 8990

Consumidor

CPF: 074.399.734-45

Nome: Consumidor Final

Informações de interesse do contribuinte

Atendente: MEIRI;Numero do Cupom Interno: 1000001103

Informações sobre o QRCode**Dados do QR Code****Chave de acesso:** 27240311968502000127650010000011931982978990

Versão: 2

Ambiente: 1 (Produção)

Data/Hora Emissão: Não se aplica

Doc. Identificação do Consumidor: Não se aplica

Valor Total da NF R\$: Não se aplica

Valor Total do ICMS R\$: Não se aplica

Código do XML: Não se aplica

ID Token do Contribuinte: 1

Código Hash dos Parâmetros: 8F143E1872AF070790A6F90BBF0731930BB70394

Consulta realizada em: 31/03/2024, 21:48:12

CNPJ: 15.293.520/0001-07 RESTAURANTE PARMA EXPRESSO
LTDA

R GASPAR FERRARI, 147 PONTA VERDE MACEIO-AL 57045-100
I.E.: 242838861

Documento Auxiliar da Nota Fiscal de Consumo
Eletrônica

| # | Código | Descrição | Qtde | Un | Valor unit | Valor tot |
|---------------------|--------|----------------------------|------|----|------------|-----------|
| 001 | 630 | SUCO LARANJA JARRA | 1 | UN | X 14,90 | 14,90 |
| 002 | 618 | SUCO LIMAO COPD | 1 | UN | X 7,90 | 7,90 |
| 003 | 95 | PEIXE A PARMEGIANA BR | 1 | UN | X 142,90 | 142,90 |
| 004 | 39 | CANARAO A PARMEGIANA MEDIO | 1 | UN | X 105,00 | 105,00 |
| 005 | 558 | SUCO LARANJA JARRA | 1 | UN | X 14,90 | 14,90 |
| 006 | 89 | FILE A PARMEGIANA MEDIO | 1 | UN | X 105,00 | 105,00 |
| 007 | 759 | DOCA COCA ZERO KS | 1 | LA | X 7,90 | 7,90 |
| Qtde total de itens | | | | | | 1 |

Valor total R\$ 398,50

FORMA DE PAGAMENTO VALOR PAGO R\$

Dinheiro 398,50

Consulte pela Chave de Acesso em
www.sefaz.al.gov.br/nfce/consulta

2724 0315 2935 2000 0107 6500 2000 1081 0213 2796 2559

CONSUMIDOR - CPF 074.399.794-45

Joao gabriel costa lins

NFC-e nº 000108102 Série 002 05/03/2024 13:38:35

Protocolo de Autorização: 327240055446305

Data de Autorização 05/03/2024 13:38:35



SPED NF
SPED NFce



SECRETARIA DE ESTADO DA FAZENDA DE ALAGOAS

GERÊNCIA DE CADASTRO

NOTA FISCAL DE CONSUMIDOR ELETRÔNICA - NFC-e

|  | | RESTAURANTE PARMA EXPRESSO LTDA CNPJ: 15.293.520/0001-07 R GASPAR FERRARI, 147, , PONTA VERDE, MACEIO, AL | |
|---|--------|--|------------------|
| SUCO MARACUJA JARRA (Código: 630) | | | Vi. Total |
| Qtde.:1 | UN: UN | Vi. Unit.: 14,9 | 14,90 |
| SUCO LIMA COPO (Código: 616) | | | Vi. Total |
| Qtde.:1 | UN: UN | Vi. Unit.: 7,9 | 7,90 |
| PEIXE A PARMEGIANA GR (Código: 95) | | | Vi. Total |
| Qtde.:1 | UN: UN | Vi. Unit.: 142,9 | 142,90 |
| CAMARAO A PARMEGIANA MEDIO (Código: 99) | | | Vi. Total |
| Qtde.:1 | UN: UN | Vi. Unit.: 105 | 105,00 |
| SUCO LARANJA JARRA (Código: 558) | | | Vi. Total |
| Qtde.:1 | UN: UN | Vi. Unit.: 14,9 | 14,90 |
| FILE A PARMEGIANA MEDIO (Código: 89) | | | Vi. Total |
| Qtde.:1 | UN: UN | Vi. Unit.: 105 | 105,00 |
| COCA COCA ZERO KS (Código: 759) | | | Vi. Total |
| Qtde.:1 | UN: LA | Vi. Unit.: 7,9 | 7,90 |
| Qtde. total de itens: | | | 7 |
| Valor a pagar R\$: | | | 398,50 |
| Forma de pagamento: | | Valor pago R\$: | |
| Dinheiro | | 398,50 | |
| Troco | | NaN | |

Informações gerais da Nota**EMISSÃO NORMAL**

Número: 108102 Série: 2 Emissão: 05/03/2024 13:38:35 - Via Consumidor

Protocolo de Autorização: 327240055446305 05/03/2024 13:38:35

Ambiente de Produção - Versão XML: 4.00 - Versão XSLT: 2.05

Chave de acessoConsulte pela Chave de Acesso em www.sefaz.al.gov.br/nfce/consulta**Chave de acesso:**

2724 0315 2935 2000 0107 6500 2000 1081 0213 2799 2559

Consumidor

CPF: 074.399.734-45

Nome: Joao gabriel costa lins

Informações de interesse do contribuinte

SPED NF

Informações sobre o QRCode**Dados do QR Code**Chave de acesso: **27240315293520000107650020001081021327992559**

Versão: 2

Ambiente: 1 (Produção)

Data/Hora Emissão: Não se aplica

Doc. Identificação do Consumidor: Não se aplica

Valor Total da NF R\$: Não se aplica

Valor Total do ICMS R\$: Não se aplica

Código do XML: Não se aplica

ID Token do Contribuinte: 1

Código Hash dos Parâmetros: **28507C7DE7A1B8BA68C9E1E3638CB8A58DEA7630**

Consulta realizada em: 31/03/2024, 21:43:12

3022

CNPJ: 12.350.100/0001-01 - GRP CONCERTO DE PRODUTOS
 ALIMENTÍCIOS - EDELT - EMP
 RUA DO SAC ADEMAR, 16 - JARDIM LUIZ - MORNAGA - MATO G.S.
 13090-300
 Fone: (02) 3326-2100 - F.F. 040331831
 Documento Auxiliar de Nota Fiscal de Consumidor

| Emissão | | |
|-------------------------|-------------------|-----------------------|
| Código | Descrição | Valor total |
| 101 04 | COLABRESA | 4 UN X 7,00 28,00 |
| 102 32 | CAQUINHO CARREI | 1 UN X 6,00 6,00 |
| 103 117 | ÁGUA MINERAL | 1 UN X 4,00 4,00 |
| 104 120 | REFRIGERANTE | 1 UN X 7,00 7,00 |
| 105 18 | PALE CARREIRO 100 | 1 UN X 106,00 106,00 |
| 106 12 | CASTEA 100G | 1 UN X 190,00 190,00 |
| 107 32 | CAQUINHO CARREI | 2 UN X 6,00 12,00 |
| 108 121 | ÁGUA ADECRAT | 2 UN X 12,00 24,00 |
| 109 117 | ÁGUA MINERAL | 1 UN X 4,00 4,00 |
| 110 120 | REFRIGERANTE | 1 UN X 7,00 7,00 |
| 111 166 | TACA DE VELUDO | 29,00 UN X 1,00 29,00 |
| Total de itens | | 611 |
| Valor total R\$: | | 327,80 |
| FORMA DE PAGAMENTO | | PAGAR PAGO RS |
| Debito em Crédito | | 327,80 |

Consulte este código de acesso em
 www.cnpj.com.br - código de acesso
 2724 0312 2030 1000 3170 0070 1350 0001 0110 6290 4594
 CONSUNF000 - CNPJ: 074 389.734-45

NFC-e nº 000000001 nº 001 06/01/2024 14:10:11
 Protocolo de Autenticação: 57240356381001
 Data de Autenticação: 06/01/2024 14:10:15

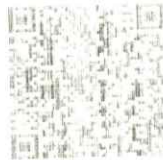

327,80
 327,80



SECRETARIA DE ESTADO DA FAZENDA DE ALAGOAS

GERÊNCIA DE CADASTRO

NOTA FISCAL DE CONSUMIDOR ELETRÔNICA - NFC-e

|  JRP COMERCIO DE PRODUTOS ALIMENTICIOS - EIRELI - EPP CNPJ: 12.299.399/0001-32 RUA DA MAE RAINHA, 16, CJ BETAVILLE, SERRARIA, MACEIO, AL | | | |
|--|---------|----------------|------------------------|
| CALABRESA (Código: 84) | | | Vi. Total |
| Qtde.:4 | UN: UN | Vi. Unit.: 7 | 28,00 |
| CALDINHO CARNEI (Código: 92) | | | Vi. Total |
| Qtde.:1 | UN: UN | Vi. Unit.: 6 | 6,00 |
| AGUA MINERAL (Código: 117) | | | Vi. Total |
| Qtde.:1 | UN: GRF | Vi. Unit.: 4 | 4,00 |
| REFRIGERANTE (Código: 120) | | | Vi. Total |
| Qtde.:1 | UN: GRF | Vi. Unit.: 7 | 7,00 |
| FILE CARNEIRO MED (Código: 18) | | | Vi. Total |
| Qtde.:1 | UN: GRF | Vi. Unit.: 106 | 106,00 |
| COSTELA MEDIA (Código: 12) | | | Vi. Total |
| Qtde.:1 | UN: GRF | Vi. Unit.: 100 | 100,00 |
| CALDINHO CARNEI (Código: 92) | | | Vi. Total |
| Qtde.:2 | UN: UN | Vi. Unit.: 6 | 12,00 |
| SUCO ABACAXI (Código: 121) | | | Vi. Total |
| Qtde.:3 | UN: GRF | Vi. Unit.: 8 | 24,00 |
| AGUA MINERAL (Código: 117) | | | Vi. Total |
| Qtde.:1 | UN: GRF | Vi. Unit.: 4 | 4,00 |
| REFRIGERANTE (Código: 120) | | | Vi. Total |
| Qtde.:1 | UN: GRF | Vi. Unit.: 7 | 7,00 |
| TAXA DE SERVICO (Código: 166) | | | Vi. Total |
| Qtde.:29,8 | UN: GRF | Vi. Unit.: 1 | 29,80 |
| Qtd. total de itens: | | | 11 |
| Valor a pagar R\$: | | | 327,80 |
| Forma de pagamento: | | | Valor pago R\$: |
| Cartão de Crédito | | | 327,80 |
| Troco | | | NaN |

Informações gerais da Nota**EMISSÃO NORMAL**

Número: 30361 Série: 1 Emissão: 06/03/2024 14:10:11 - Via Consumidor

Protocolo de Autorização: 327240056381681 06/03/2024 14:10:15

Ambiente de Produção - Versão XML: 4.00 - Versão XSLT: 2.05

Chave de acessoConsulte pela Chave de Acesso em www.sefaz.al.gov.br/nfce/consulta**Chave de acesso:**

2724 0312 2993 9900 0132 6500 1000 0303 6110 6297 4594

Consumidor

CPF: 074.399.734-45

Nome:

Informações de interesse do contribuinte

SPED NF

Consulta realizada em: 11/03/2024, 09:32:47

Nova Consulta



Churrascaria do Bigode
CNPJ: 05282216000100 - IE: 248437194
AV. MENINO MARCELO, 10 - SERRARIA
Maceio - AL

DANFE NFC-e - Documento Auxiliar
da Nota Fiscal de Consumidor Eletrônica.
Não permite aproveitamento de crédito do ICMS

| COD. | DESCRICAO | QTD | UN | VL UN | VL TOTAL |
|------|----------------------------|------|----|-------|----------|
| 550 | RODIZIO | 5,00 | UN | 71,90 | 359,50 |
| 24 | JARRA DE SUCO COM AGUA | 3,00 | UN | 17,00 | 51,00 |
| 133 | AGUA MINERAL SEM GAS 500ML | 1,00 | UN | 5,20 | 5,20 |
| 999 | TAXA DE SERVICO | 1,00 | UN | 41,57 | 41,57 |

QTD. TOTAL DE ITENS 010

Valor Produtos 457,27
VALOR A PAGAR 457,27

FORMA DE PAGAMENTO VALOR
Dinheiro 457,27

Trib aprox R\$ 17,94 Federal e R\$ 10,12 E
stadual Fonte: IBPT ca7gi3

ÁREA DE MENSAGEM FISCAL

Emissão normal - Número: 25566 - Série: 1
Emissão: 07/03/2024 - 14:35 - Via do consumidor

Consulte pela chave de acesso em:
<http://nfc.e-sefaz.al.gov.br/consultaNFCe.htm/>

CHAVE DE ACESSO

27240305282216000100650010000255661344937573

CONSUMIDOR
CPF: 07439973445

Consulta via leitor de QR Code
Protocolo de Autorização
32/240057318129 07/03/2024 - 14.35





SECRETARIA DE ESTADO DA FAZENDA DE ALAGOAS

GERÊNCIA DE CADASTRO

NOTA FISCAL DE CONSUMIDOR ELETRÔNICA - NFC-e

|  | | I. Fabbris Junior - ME CNPJ: 05.282.216/0001-00 AV, MENINO MARCELO, 10, SERRARIA, Maceio, AL | |
|---|--------|---|------------------------|
| RODIZIO (Código: 550) | | | Vi. Total |
| Qtde.:5 | UN: UN | Vi. Unit.: 71,9 | 359,50 |
| JARRA DE SUCO COM AGUA (Código: 24) | | | Vi. Total |
| Qtde.:1 | UN: UN | Vi. Unit.: 17 | 17,00 |
| JARRA DE SUCO COM AGUA (Código: 24) | | | Vi. Total |
| Qtde.:1 | UN: UN | Vi. Unit.: 17 | 17,00 |
| JARRA DE SUCO COM AGUA (Código: 24) | | | Vi. Total |
| Qtde.:1 | UN: UN | Vi. Unit.: 17 | 17,00 |
| AGUA MINERAL SEM GAS 500ML (Código: 133) | | | Vi. Total |
| Qtde.:1 | UN: UN | Vi. Unit.: 5,2 | 5,20 |
| Taxa de Serviço (Código: 999) | | | Vi. Total |
| Qtde.:1 | UN: UN | Vi. Unit.: 41,57 | 41,57 |
| Qtd. total de itens: | | | 6 |
| Valor a pagar R\$: | | | 457,27 |
| Forma de pagamento: | | | Valor pago R\$: |
| Dinheiro | | | 457,27 |
| Troco | | | NaN |
| Informação dos Tributos Totais Incidentes (Lei Federal 12.741/2012) R\$ | | | 28,06 |

Informações gerais da Nota**EMISSÃO NORMAL**

Número: 25566 Série: 1 Emissão: 07/03/2024 14:35:26 - Via Consumidor

Protocolo de Autorização: 327240057318129 07/03/2024 14:35:27

Ambiente de Produção - Versão XML: 4.00 - Versão XSLT: 2.05

Chave de acessoConsulte pela Chave de Acesso em <http://nfce.sefaz.al.gov.br/consultaNFCe.htm>**Chave de acesso:**

2724 0305 2822 1600 0100 6500 1000 0255 6613 4493 7573

Consumidor

CPF: 074.399.734-45

Nome:

Informações de interesse do contribuinte

Trib aprox R\$ 17,94 Federal e R\$ 10,12 Estadual Fonte: IBPT ca7gi3

Informações sobre o QRCode**Dados do QR Code****Chave de acesso:** 27240305282216000100650010000255661344937573

Versão: 2

Ambiente: 1 (Produção)

Data/Hora Emissão: Não se aplica

Doc. Identificação do Consumidor: Não se aplica

Valor Total da NF R\$: Não se aplica

Valor Total do ICMS R\$: Não se aplica

Código do XML: Não se aplica

ID Token do Contribuinte: 1

Código Hash dos Parâmetros: 446906F4A7E2DC621438505B48FD765BDF57BB2C

Consulta realizada em: 31/03/2024, 21:47:34

CNPJ: 31.924.261/0002-02 OTTIMO COMERCIO DE ALIMENTOS
LTDA

AV COMENDADOR GUSTAVO PAIVA, 5945 LOJA 3029 CRUZ DAS
ALMAS MACEIO-AL 57038-000

Fone: (82)99331-0008 I.E.:240626800

**Documento Auxiliar da Nota Fiscal de Consumidor
Eletrônica**

| # | Código | Descrição | Qtde | Un | Valor unit. | Valor total |
|------------------------|--------|----------------------|------|------|-------------|----------------|
| 001 | 79 | SPAGUETTI BOLONHESA | 1 | UN X | 19,00 | 19,00 |
| 002 | 33 | POLPETA CARNE PORCAO | 1 | UN X | 8,00 | 8,00 |
| 003 | 56 | SUCO UVA | 1 | LT X | 7,00 | 7,00 |
| 004 | 79 | SPAGUETTI BOLONHESA | 1 | UN X | 19,00 | 19,00 |
| 005 | 33 | POLPETA CARNE PORCAO | 1 | UN X | 8,00 | 8,00 |
| 006 | 56 | SUCO UVA | 1 | LT X | 7,00 | 7,00 |
| 007 | 69 | TALHARIM 4 ITENS | 1 | UN X | 27,00 | 27,00 |
| 008 | 46 | AGUA CDM GAS | 1 | LT X | 5,00 | 5,00 |
| Qtde. total de itens | | | | | | 008 |
| Valor total R\$ | | | | | | 100,00 |
| FORMA DE PAGAMENTO | | | | | | VALOR PAGO R\$ |
| Cartão de Crédito | | | | | | 100,00 |

Consulte pela Chave de Acesso em

www.sefaz.al.gov.br/nfca/consulta

2724 0331 9242 6100 0202 6500 1000 0380 3516 4546 8695

CONSUMIDOR - CPF 074.399.734-45

NFC-e nº 000038035 Série 001 08/03/2024 12:27:13

Protocolo de Autorização: 327240058144515

Data de Autorização 08/03/2024 12:27:13



SPED NF
SPED NFCe



SECRETARIA DE ESTADO DA FAZENDA DE ALAGOAS

GERÊNCIA DE CADASTRO

NOTA FISCAL DE CONSUMIDOR ELETRÔNICA - NFC-e

| NFCe | | OTTIMO COMERCIO DE ALIMENTOS LTDA | |
|--|---------------|-----------------------------------|--------|
| | | CNPJ: 31.924.261/0002-02 | |
| AV COMENDADOR GUSTAVO PAIVA, 5945, LOJA 3029, CRUZ DAS ALMAS, MACEIO, AL | | | |
| SPAGUETTI BOLONHESA (Código: 79) | | Vi. Total | |
| Qtde.:1 UN: UN | Vi. Unit.: 19 | | 19,00 |
| POLPETA CARNE PORCAO (Código: 33) | | Vi. Total | |
| Qtde.:1 UN: UN | Vi. Unit.: 8 | | 8,00 |
| SUCO UVA (Código: 56) | | Vi. Total | |
| Qtde.:1 UN: LT | Vi. Unit.: 7 | | 7,00 |
| SPAGUETTI BOLONHESA (Código: 79) | | Vi. Total | |
| Qtde.:1 UN: UN | Vi. Unit.: 19 | | 19,00 |
| POLPETA CARNE PORCAO (Código: 33) | | Vi. Total | |
| Qtde.:1 UN: UN | Vi. Unit.: 8 | | 8,00 |
| SUCO UVA (Código: 56) | | Vi. Total | |
| Qtde.:1 UN: LT | Vi. Unit.: 7 | | 7,00 |
| TALHARIM 4 ITENS (Código: 69) | | Vi. Total | |
| Qtde.:1 UN: UN | Vi. Unit.: 27 | | 27,00 |
| AGUA COM GAS (Código: 46) | | Vi. Total | |
| Qtde.:1 UN: LT | Vi. Unit.: 5 | | 5,00 |
| Qt. total de itens: | | | 8 |
| Valor a pagar R\$: | | | 100,00 |
| Forma de pagamento: | | Valor pago R\$: | |
| Cartão de Crédito | | | 100,00 |
| Troco | | | NaN |

Informações gerais da Nota**EMISSION NORMAL**

Número: 38035 Série: 1 Emissão: 08/03/2024 12:27:13 - Via Consumidor

Protocolo de Autorização: 327240058144515 08/03/2024 12:27:13

Ambiente de Produção - Versão XML: 4.00 - Versão XSLT: 2.05

Chave de acessoConsulte pela Chave de Acesso em www.sefaz.al.gov.br/nfce/consulta**Chave de acesso:**

2724 0331 9242 6100 0202 6500 1000 0380 3516 4546 8695

Consumidor

CPF: 074.399.734-45

Nome:

Informações de interesse do contribuinte

SPED NF

Informações sobre o QRCode**Dados do QR Code**

Chave de acesso: 27240331924261000202650010000380351645468695

Versão: 2

Ambiente: 1 (Produção)

Data/Hora Emissão: Não se aplica

Doc. Identificação do Consumidor: Não se aplica

Valor Total da NF R\$: Não se aplica

Valor Total do ICMS R\$: Não se aplica

Código do XML: Não se aplica

ID Token do Contribuinte: 1

Código Hash dos Parâmetros: 3F49CC92CAA4628722F9048EF0FC74D0F07D8F99

Consulta realizada em: 31/03/2024, 21:48:09

CNPJ: 15.293.520/0001-07 RESTAURANTE PARNA EXPRESSO
LTDA

R GASPAR FERRARI, 147 PONTA VERDE MACEIO-AL 57015-100
I.E.: 242638961

Documento Auxiliar da Nota Fiscal de Consumidor
Eletrônica

| # | Código | Descrição | Qtde | Un | Valor unit. | Valor total |
|------------------------|--------|----------------------------|------|------|-------------|----------------|
| 001 | 122 | PEIXE A BELLE MONTIERE PEQ | 1 | UN X | 55,90 | 55,90 |
| 002 | 228 | CANARAO A GREGA PEQ | 1 | UN X | 56,90 | 56,90 |
| 003 | 88 | FILE A PARNEGIANA PEQ | 1 | UN X | 55,90 | 55,90 |
| 004 | 618 | SUCO MARACUJA COPO | 1 | UN X | 7,90 | 7,90 |
| 005 | 758 | COCA COLA KS | 1 | LA X | 7,90 | 7,90 |
| 006 | 88 | CANARAO A PARNEGIANA PEQ | 1 | UN X | 55,90 | 55,90 |
| 007 | 557 | SUCO LARANJA COPO | 1 | UN X | 7,90 | 7,90 |
| 008 | 758 | COCA COLA KS | 1 | LA X | 7,90 | 7,90 |
| 009 | 485 | LASANHA BOLONHESA PD | 1 | UN X | 48,90 | 48,90 |
| Qtde. total de itens | | | | | | 100 |
| Valor total R\$ | | | | | | 305,10 |
| FORMA DE PAGAMENTO | | | | | | VALOR PAGO R\$ |
| Dinheiro | | | | | | 305,10 |

Consulte pela Chave de Acesso em
www.sefaz.al.gov.br/nfce/consulta

2724 0315 2935 2000 0107 6500 2000 1087 0516 1311 7598
CONSUMIDOR - CPF 074.399.734-45
joao gabriel costa lins

NFC-e nº 000108705 Série 002 12/03/2024 13:07:11

Protocolo de Autorização: 327240061653960

Data de Autorização 12/03/2024 13:07:12



SPED NF
SPED NFCe



SECRETARIA DE ESTADO DA FAZENDA DE ALAGOAS

GERÊNCIA DE CADASTRO

NOTA FISCAL DE CONSUMIDOR ELETRÔNICA - NFC-e

|  | | RESTAURANTE PARMA EXPRESSO LTDA CNPJ: 15.293.520/0001-07 R GASPAR FERRARI, 147, , PONTA VERDE, MACEIO, AL | |
|---|---------|--|------------------------|
| PEIXE A BELLE MUNIERE PEQ (Código: 122) | Qtde.:1 | UN: UN | Vi. Total 55,90 |
| CAMARAO A GREGA PEQ (Código: 228) | Qtde.:1 | UN: UN | Vi. Total 56,90 |
| FILE A PARMEGIANA PEQ (Código: 88) | Qtde.:1 | UN: UN | Vi. Total 55,90 |
| SUCO MARACUJA COPO (Código: 618) | Qtde.:1 | UN: UN | Vi. Total 7,90 |
| COCA COLA KS (Código: 758) | Qtde.:1 | UN: LA | Vi. Total 7,90 |
| CAMARAO A PARMEGIANA PEQ (Código: 98) | Qtde.:1 | UN: UN | Vi. Total 55,90 |
| SUCO LARANJA COPO (Código: 557) | Qtde.:1 | UN: UN | Vi. Total 7,90 |
| COCA COLA KS (Código: 758) | Qtde.:1 | UN: LA | Vi. Total 7,90 |
| LASANHA BOLONHESA PQ (Código: 485) | Qtde.:1 | UN: UN | Vi. Total 48,90 |
| Qtd. total de itens: | | | 9 |
| Valor a pagar R\$: | | | 305,10 |
| Forma de pagamento: | | | Valor pago R\$: |
| Dinheiro | | | 305,10 |
| Troco | | | NaN |

Informações gerais da Nota**EMISSÃO NORMAL**

Número: 108705 Série: 2 Emissão: 12/03/2024 13:07:11 - Via Consumidor

Protocolo de Autorização: 327240061653960 12/03/2024 13:07:12

Ambiente de Produção - Versão XML: 4.00 - Versão XSLT: 2.05

Chave de acessoConsulte pela Chave de Acesso em www.sefaz.al.gov.br/nfce/consulta**Chave de acesso:**

2724 0315 2935 2000 0107 6500 2000 1087 0516 1315 7598

Consumidor

CPF: 074.399.734-45

Nome: joao gabriel costa lins

Informações de interesse do contribuinte

SPED NF

Informações sobre o QRCode**Dados do QR Code**

Chave de acesso: **27240315293520000107650020001087051613157598**

Versão: 2

Ambiente: 1 (Produção)

Data/Hora Emissão: Não se aplica

Doc. Identificação do Consumidor: Não se aplica

Valor Total da NF R\$: Não se aplica

Valor Total do ICMS R\$: Não se aplica

Código do XML: Não se aplica

ID Token do Contribuinte: 1

Código Hash dos Parâmetros: **5BC461C0788140BD3848F57D3C493870E07EB515**

Consulta realizada em: 31/03/2024, 21:43:08

RESTAURANTE DRAGAO LTDA
RESTAURANTE DRAGAO LTDA:35721264000119
AV DR ANTONIO GOUVEIA, 0000
PAJUCARA - MACEIO, AL
CNPJ: 35.721.264/0001-19 IE: 243296959

Documento Auxiliar da Nota Fiscal de
Consumidor Eletronica
Nao permite aproveitamento de credito de ICMS

| Código | Descricao | Qtd Un | VI.Un | VI.Tot |
|---------------|--------------------|--------|-------|--------|
| 60 | ROLINHO CHOP SUEY | 4 UN | 7,00 | 28,00 |
| 61 | ROLINHO MISTO | 2 UN | 7,00 | 14,00 |
| 97 | MEIA PORCAO TALHAR | 1 UN | 47,00 | 47,00 |
| 69 | TALHARIM CHOP SUEY | 1 UN | 75,00 | 75,00 |
| 136 | JARRA DE SUCCO | 1 UN | 18,00 | 18,00 |
| 85 | COCA-COLA 2L | 1 UN | 15,00 | 15,00 |
| 9999999999997 | Garjeta | 1 UN | 19,70 | 19,70 |

Qtd. Total de itens 7
Valor Total R\$ 216,70
Valor a Pagar R\$ 216,70
FORMA PAGAMENTO VALOR PAGO R\$
Dinheiro 216,70

Consulte pela Chave de Acesso em
<http://nfce.sefaz.al.gov.br/QRCode/consultarNFCe.jsp>
2724 0335 7212 6400 0119 6500 1000 0877 4711 6710 4958

CONSUMIDOR: 074.399.734-45

NFC-e nº 87747 Série 1 Dt.Emi.: 14/03/24 14:34:34
Via consumidor
Protocolo de Autorizacao: 327240063403680
Data de autorizacao: 14/03/24 14:34:34



INFORMACOES ADICIONAIS DE INTERESSE DO CONTRIBUINTE
MD5:D378D5A4688AD54A462724D839895C2B
No.venda: 5 - mesa 30
Trib aprox R\$: 11,56 Fed, 28,30 Est
Fonte: IBPT/empresonetro.com.br A5G7R1

-----NFC Colibri



SECRETARIA DE ESTADO DA FAZENDA DE ALAGOAS

GERÊNCIA DE CADASTRO

NOTA FISCAL DE CONSUMIDOR ELETRÔNICA - NFC-e

| NFCe | | RESTAURANTE DRAGAO LTDA:35721264000119 | | | |
|---|--------|---|--|-----------------|--------|
| | | CNPJ: 35.721.284/0001-19 | | | |
| | | AV DR ANTONIO GOUVEIA, 0000, , PAJUCARA, MACEIO, AL | | | |
| ROLINHO CHOP SUEY (Código: 60) | | | | Vi. Total | |
| Qtde.:4 | UN: UN | Vi. Unit.: 7 | | | 28,00 |
| ROLINHO MISTO (Código: 61) | | | | Vi. Total | |
| Qtde.:2 | UN: UN | Vi. Unit.: 7 | | | 14,00 |
| MEIA PORCAO TALHARIM (Código: 97) | | | | Vi. Total | |
| Qtde.:1 | UN: UN | Vi. Unit.: 47 | | | 47,00 |
| TALHARIM CHOP SUEY (Código: 69) | | | | Vi. Total | |
| Qtde.:1 | UN: UN | Vi. Unit.: 75 | | | 75,00 |
| JARRA DE SUCO (Código: 136) | | | | Vi. Total | |
| Qtde.:1 | UN: UN | Vi. Unit.: 18 | | | 18,00 |
| COCA-COLA 2L (Código: 85) | | | | Vi. Total | |
| Qtde.:1 | UN: UN | Vi. Unit.: 15 | | | 15,00 |
| Gorjeta (Código: 999999999997) | | | | Vi. Total | |
| Qtde.:1 | UN: UN | Vi. Unit.: 19,7 | | | 19,70 |
| Qtde. total de itens: | | | | | 7 |
| Valor a pagar R\$: | | | | | 216,70 |
| Forma de pagamento: | | | | Valor pago R\$: | |
| | | | | Dinheiro | 216,70 |
| | | | | Troco | NaN |
| Informação dos Tributos Totais Incidentes (Lei Federal 12.741/2012) R\$ | | | | | 0,00 |

Informações gerais da Nota**EMISSION NORMAL**

Número: 87747 Série: 1 Emissão: 14/03/2024 14:34:34 - Via Consumidor
 Protocolo de Autorização: 327240063403680 14/03/2024 14:34:38
 Ambiente de Produção - Versão XML: 4.00 - Versão XSLT: 2.05

Chave de acesso

Consulte pela Chave de Acesso em <http://www.sefaz.al.gov.br/nfce/consulta>

Chave de acesso:

2724 0335 7212 6400 0119 6500 1000 0877 4711 6710 4958

Consumidor

CPF: 074.399.734-45

Nome:

Informações de interesse do contribuinte

MD5:D378D5A4688AD54A462724D839895C2B;No venda: 5 - mesa 30;Trib aprox R\$: 11,56 Fed, 28,30
 Est;Fonte: IBPT/empresometro.com.br A5G7R1

Informações sobre o QRCode**Dados do QR Code**

Chave de acesso: 27240335721264000119650010000877471167104958
 Versão: 2
 Ambiente: 1 (Produção)
 Data/Hora Emissão: Não se aplica
 Doc. Identificação do Consumidor: Não se aplica
 Valor Total da NF R\$: Não se aplica
 Valor Total do ICMS R\$: Não se aplica
 Código do XML: Não se aplica
 ID Token do Contribuinte: 1
 Código Hash dos Parâmetros: 3CA365FF2309BCEEABED96AC4E54D3EAC24E5146

Consulta realizada em: 15/03/2024, 11:06:29

PANE UNI GRIFFE

CNPJ: 37.768.310/0001-60 UNI GRIFFE CAFE &

CONVENIENCIA LTDA

AV JOAO DAVINO, 310 A JATIUCA - MACEIO - AL

57035-554 I.E.: 243568975

DOCUMENTO AUXILIAR DA NOTA FISCAL DE CONSUMIDOR ELETRONICA

| # | Cód | Descrição | Qtd | Un | VI Unit. | VI Total |
|-----|---------------|-------------------------|-------|----|----------|----------|
| 001 | 0000000007500 | RISOTTO DE TILAPIA | | | | |
| | 1 | UN X | 51,00 | | 51,00 | |
| 002 | 0000000008210 | SUCO DE LARANJA | | | | |
| | 3 | UN X | 13,00 | | 39,00 | |
| 003 | 0000000013320 | SALADA FRANGO | | | | |
| | 1 | UN X | 34,00 | | 34,00 | |
| 004 | 0000000020960 | ESPAGUETE COM FILE | | | | |
| | 1 | UN X | 55,00 | | 55,00 | |
| 005 | 0000000030304 | PARMEGIANO DE FRANGO | | | | |
| | 1 | UN X | 29,00 | | 29,00 | |
| 006 | 0000000030731 | FILE DE FRANGO NA CHAPA | | | | |
| | 1 | UN X | 29,00 | | 29,00 | |
| 007 | 0000000047840 | LASANHA BOLONHESA PANE | | | | |
| | 1 | UN X | 28,00 | | 28,00 | |
| 008 | 7894900700015 | COCA COLA S/ACUCAR LATA | | | | |
| | 2 | UN X | 4,10 | | 8,20 | |

QTD. TOTAL DE ITENS 008

VALOR TOTAL R\$ 273,20

FORMA DE PAGAMENTO Valor Pago

Cartão de Crédito 273,20

Consulte pela Chave de Acesso em

www.sefaz.al.gov.br/nfce/consulta

2724 0337 7683 1000 0160 6501 1000 0064 5310 0036

8461

CONSUMIDOR CPF.

074 399.734-45

JOAO GAGRIEL COSTA

LINS

NFC-e nº

000006453

Série 011

18/03/2024

15:21:18

Protocolo de Autorização.

327240066812422

Data de Autorização

18/03/2024 15:21:17

TRIB APROX R\$: 35,65 FEDERAL E 47,70
ESTADUAL

COMANDA : 153

COMANDA : 002

BM Informática - Super PDV





SECRETARIA DE ESTADO DA FAZENDA DE ALAGOAS

GERÊNCIA DE CADASTRO

NOTA FISCAL DE CONSUMIDOR ELETRÔNICA - NFC-e

|  | | UNI GRIFFE CAFE & CONVENIENCIA LTDA CNPJ: 37.768.310/0001-60 AV JOAO DAVINO , 310 , A , JATIUCA , MACEIO , AL | |
|---|--------|--|------------------------|
| RISOTTO DE TILAPIA (Código: 000000007500) | | | Vi. Total |
| Qtde.:1 | UN: UN | Vi. Unit.: 51 | 51,00 |
| SUCO DE LARANJA (Código: 000000008210) | | | Vi. Total |
| Qtde.:3 | UN: UN | Vi. Unit.: 13 | 39,00 |
| SALADA FRANGO (Código: 000000013320) | | | Vi. Total |
| Qtde.:1 | UN: UN | Vi. Unit.: 34 | 34,00 |
| ESPAGUETE COM FILE MIGNON E GORGONZOLA (Código: 000000020960) | | | Vi. Total |
| Qtde.:1 | UN: UN | Vi. Unit.: 55 | 55,00 |
| PARMEGIANO DE FRANGO EXECUTIVO (Código: 000000030304) | | | Vi. Total |
| Qtde.:1 | UN: UN | Vi. Unit.: 29 | 29,00 |
| FILE DE FRANGO NA CHAPA EXECUTIVO (Código: 000000030731) | | | Vi. Total |
| Qtde.:1 | UN: UN | Vi. Unit.: 29 | 29,00 |
| LASANHA BOLONHESA PANE GRIFFE BISTRO (Código: 000000047840) | | | Vi. Total |
| Qtde.:1 | UN: UN | Vi. Unit.: 28 | 28,00 |
| COCA COLA S/ACUCAR LATA 350ML (Código: 7894900700015) | | | Vi. Total |
| Qtde.:2 | UN: UN | Vi. Unit.: 4,1 | 8,20 |
| Qtd. total de itens: | | | 8 |
| Valor a pagar R\$: | | | 273,20 |
| Forma de pagamento: | | | Valor pago R\$: |
| Cartão de Crédito | | | 273,20 |
| Troco | | | NaN |

Informações gerais da Nota**EMISSION NORMAL**

Número: 6453 Série: 11 Emissão: 18/03/2024 15:21:18 - Via Consumidor

Protocolo de Autorização: 327240066812422 18/03/2024 15:21:17

Ambiente de Produção - Versão XML: 4.00 - Versão XSLT: 2.05

Chave de acessoConsulte pela Chave de Acesso em www.sefaz.al.gov.br/nfce/consulta**Chave de acesso:**

2724 0337 7683 1000 0160 6501 1000 0064 5310 0036 8461

Consumidor

CPF: 074.399.734-45

Nome: JOAO GAGRIEL COSTA LINS

Informações de interesse do contribuinte

TRIB APROX R\$: 35,65 FEDERAL E 47,70 ESTADUAL ;; COMANDA : 153;;COMANDA : 002

Informações sobre o QRCode**Dados do QR Code**

Chave de acesso: **27240337768310000160650110000064531000368461**

Versão: **2**

Ambiente: **1 (Produção)**

Data/Hora Emissão: **Não se aplica**

Doc. Identificação do Consumidor: **Não se aplica**

Valor Total da NF R\$: **Não se aplica**

Valor Total do ICMS R\$: **Não se aplica**

Código do XML: **Não se aplica**

ID Token do Contribuinte: **1**

Código Hash dos Parâmetros: **EA55BE65580629FDC4AF6133D13BB15258119BEB**

Consulta realizada em: 31/03/2024, 21:43:02

AUTO POSTO FAROL LTDA
CNPJ: 07247381000157 - IE: 241048451
IN: 00900887932
AV. FERNANDES LIMA, SN
PINHEIRO MACEIO

DANFE NFC-e Documento Auxiliar
da Nota Fiscal de Consumidor Eletrônica
Não permite aproveitamento de crédito de ICMS

| Código | Descrição | Quant. | Unitário | Total |
|---------------------|--------------------------------|--------|----------|-----------|
| 2188 | PAO QUEIJO GRANDE KIDELICIA | 1,00 | 9,90 | 9,90 |
| 2553 | CAFE COM LEITE ALEGRIA | 2,00 | 6,90 | 13,80 |
| QtD Total de Itens: | | | | 2,00 |
| Valor Total R\$: | | | | 23,70 |
| Valor a Pagar R\$: | | | | 23,70 |
| Forma de Pagamento | | | | Valor Pag |
| Cartão de Crédito | | | | 23,70 |

Valor Total Tributos (Lei 12.741/2012) 7,9
MDS :BCF4E0AF9217607234801435804998FE
Val. Aprox. Tributos R\$: 3,16 Federal, 4,74 Estadual, 0,00 Municip
I. Fonte: IBPT Operador: NAYSA
EMISSION NORMAL

Número: 1042310 Serie: 4 Emissão: 19/03/2024 09:32:00
Consulte pela chave de acesso em
www.sefaz.sp.gov.br/nfce/consulta
CHAVE DE ACESSO
27240307247381000157650040010423101228922856

Consumidor
CNPJ/CPF/ID ESTRANGEIRO: 07439973445

Consulta via leitor de QR Code



Protocolo de Autorização: 327240087337855 19/03/202409:32:03

Documento emitido por Linx TAC|www.linx.com.br/ensys





SECRETARIA DE ESTADO DA FAZENDA DE ALAGOAS

GERÊNCIA DE CADASTRO

NOTA FISCAL DE CONSUMIDOR ELETRÔNICA - NFC-e

|  | | AUTO POSTO FAROL LTDA CNPJ: 07.247.381/0001-57 AV. FERNANDES LIMA, SN, , PINHEIRO, MACEIO, AL | |
|---|--|--|--------------|
| PAO QUEIJO GRANDE KIDELICIA (Código: 2188) | | Vi. Total | |
| Qtde.:1 UN: UN Vi. Unit.: 9,9 | | 9,90 | |
| CAFE COM LEITE ALEGRIA (Código: 2553) | | Vi. Total | |
| Qtde.:2 UN: UN Vi. Unit.: 6,9 | | 13,80 | |
| Qtd. total de itens: | | | 2 |
| Valor a pagar R\$: | | | 23,70 |
| Forma de pagamento: | | Valor pago R\$: | |
| Cartão de Crédito | | | 23,70 |
| Troco | | | NaN |
| Informação dos Tributos Totais Incidentes (Lei Federal 12.741/2012) R\$ | | | 7,92 |

Informações gerais da Nota**EMISSÃO NORMAL**

Número: 1042310 Série: 4 Emissão: 19/03/2024 09:32:00 - Via Consumidor

Protocolo de Autorização: 327240067337855 19/03/2024 09:32:03

Ambiente de Produção - Versão XML: 4.00 - Versão XSLT: 2.05

Chave de acessoConsulte pela Chave de Acesso em www.sefaz.al.gov.br/nfce/consulta**Chave de acesso:**

2724 0307 2473 8100 0157 6500 4001 0423 1012 2892 2856

Consumidor

CPF: 074.399.734-45

Nome:

Informações de interesse do contribuinte

MD5 :BCF4E0AF92176072B480143580A998FE ;Val. Aprox. Tributos R\$: 3,18 Federal, 4,74 Estadual, 0,00 Municipal. Fonte: IBPT Operador: MAYSA

Informações sobre o QRCode**Dados do QR Code****Chave de acesso:** 27240307247381000157650040010423101228922856

Versão: 2

Ambiente: 1 (Produção)

Data/Hora Emissão: Não se aplica

Doc. Identificação do Consumidor: Não se aplica

Valor Total da NF R\$: Não se aplica

Valor Total do ICMS R\$: Não se aplica

Código do XML: Não se aplica

ID Token do Contribuinte: 1

Código Hash dos Parâmetros: D1E6BE14A66AB2A83CA89441970D97F6336B41A5

Consulta realizada em: 31/03/2024, 21:43:00

CNPJ: 15.233.520/0001-07 RESTAURANTE PARMA EXPRESSO
LTDA

R GASPAR FERRARI, 147 PONTA VERDE MACEIO-AL 57055-100

I.E.: 242638961

Documento Auxiliar da Nota Fiscal de Consumidor
Eletrônica

| # | Código | Descrição | Qtde | Un | Valor unit. | Valor total |
|------------------------|--------|-------------------------|------|----|-------------|----------------|
| 001 | 254 | ESPAGUETE DI MARE | 1 | UN | X 76,00 | 76,00 |
| 002 | 254 | ESPAGUETE DI MARE | 1 | UN | X 76,00 | 76,00 |
| 003 | 538 | PICANHA MIX MD | 1 | UN | X 104,90 | 104,90 |
| 004 | 758 | COCA COLA KS | 1 | LA | X 7,90 | 7,90 |
| 005 | 89 | FILE A PARMEGIANA MEDIO | 1 | UN | X 105,00 | 105,00 |
| 006 | 831 | COCA-COLA LATA | 1 | LA | X 7,90 | 7,90 |
| 007 | 758 | COCA COLA KS | 1 | LA | X 7,90 | 7,90 |
| 008 | 758 | COCA COLA KS | 1 | LA | X 7,90 | 7,90 |
| 010 | 796 | TAXA DE SERVICO | 0,62 | UN | X 1,00 | 0,62 |
| Qtde. total de itens | | | | | | 609 |
| Valor total R\$ | | | | | | 394,12 |
| FORMA DE PAGAMENTO | | | | | | VALOR PAGO R\$ |
| Dinheiro | | | | | | 394,12 |

Consulte pela Chave de Acesso em

www.sefaz.al.gov.br/nfce/consulta

2724 0315 2935 2000 0107 8500 2000 1092 1617 3500 0410

CONSUMIDOR - CPF 074.399.734-45

joao gabriel costa lins

NFC-e nº 000109216 Série 002 19/03/2024 13:50:00

Protocolo de Autorização: 327240067589872

Data de Autorização 19/03/2024 13:50:11



SPED NF
SPED NFCe



SECRETARIA DE ESTADO DA FAZENDA DE ALAGOAS

GERÊNCIA DE CADASTRO

NOTA FISCAL DE CONSUMIDOR ELETRÔNICA - NFC-e

|  | | RESTAURANTE PARMA EXPRESSO LTDA CNPJ: 15.293.520/0001-07 R GASPAR FERRARI, 147, , PONTA VERDE, MACEIO, AL | |
|---|------------|--|------------------------|
| ESPAGUETE DI MARE (Código: 254) | Qtde.:1 | UN: UN | Vi. Total |
| | | Vi. Unit.: 76 | 76,00 |
| ESPAGUETE DI MARE (Código: 254) | Qtde.:1 | UN: UN | Vi. Total |
| | | Vi. Unit.: 76 | 76,00 |
| PICANHA MIX MD (Código: 538) | Qtde.:1 | UN: UN | Vi. Total |
| | | Vi. Unit.: 104,9 | 104,90 |
| COCA COLA KS (Código: 758) | Qtde.:1 | UN: LA | Vi. Total |
| | | Vi. Unit.: 7,9 | 7,90 |
| FILE A PARMEGIANA MEDIO (Código: 89) | Qtde.:1 | UN: UN | Vi. Total |
| | | Vi. Unit.: 105 | 105,00 |
| COCA-COLA LATA (Código: 831) | Qtde.:1 | UN: LA | Vi. Total |
| | | Vi. Unit.: 7,9 | 7,90 |
| COCA COLA KS (Código: 758) | Qtde.:1 | UN: LA | Vi. Total |
| | | Vi. Unit.: 7,9 | 7,90 |
| COCA COLA KS (Código: 758) | Qtde.:1 | UN: LA | Vi. Total |
| | | Vi. Unit.: 7,9 | 7,90 |
| TAXA DE SERVICO (Código: 796) | Qtde.:0,62 | UN: UN | Vi. Total |
| | | Vi. Unit.: 1 | 0,62 |
| Qtd. total de itens: | | | 9 |
| Valor a pagar R\$: | | | 394,12 |
| Forma de pagamento: | | | Valor pago R\$: |
| Dinheiro | | | 394,12 |
| Troco | | | NaN |

Informações gerais da Nota**EMISSION NORMAL**

Número: 109216 Série: 2 Emissão: 19/03/2024 13:50:08 - Via Consumidor

Protocolo de Autorização: 327240067589872 19/03/2024 13:50:11

Ambiente de Produção - Versão XML: 4.00 - Versão XSLT: 2.05

Chave de acessoConsulte pela Chave de Acesso em www.sefaz.al.gov.br/nfce/consulta**Chave de acesso:**

2724 0315 2935 2000 0107 6500 2000 1092 1617 3503 3410

Consumidor

CPF: 074.399.734-45

Nome: joao gabriel costa lins

Informações de interesse do contribuinte

SPED NF

Informações sobre o QRCode**Dados do QR Code**Chave de acesso: **27240315293520000107650020001092161735033410**

Versão: 2

Ambiente: 1 (Produção)

Data/Hora Emissão: Não se aplica

Doc. Identificação do Consumidor: Não se aplica

Valor Total da NF R\$: Não se aplica

Valor Total do ICMS R\$: Não se aplica

Código do XML: Não se aplica

ID Token do Contribuinte: 1

Código Hash dos Parâmetros: **1AF3B952CAA6641D2CB743F9536C0E4EE457B663**

Consulta realizada em: 31/03/2024, 21:43:15

AUTO POSTO FAROL LTDA
 CNPJ: 07247381000157 - IE: 241048451
 IN: 00900687932
 AV. FERNANDES LIMA, S/N
 PINHEIRO MACEIO

DANFE NFC-e Documento Auxiliar
 da Nota Fiscal de Consumidor Eletrônica
 Não permite aproveitamento de crédito de ICMS

| Código | Descrição | Quant. | Unitario | Total |
|----------------------|--------------------------------------|--------|----------|------------|
| 1569 | AGUA MINERAL INODORA C/ GAS 500ml | 1,00 | 3,50 | 3,50 |
| 1567 | AGUA MINERAL INODORA S/ GAS 500ml | 1,00 | 3,00 | 3,00 |
| 2188 | PÃO QUEIJO GRANDE KIDELICIA | 1,00 | 9,90 | 9,90 |
| 2876 | SANDUICHES MISTO LE CAMPION | 1,00 | 8,90 | 8,90 |
| 2553 | CAFE COM LEITE ALEGRIA | 2,00 | 6,90 | 13,80 |
| Qtde Total de Itens: | | | | 5,00 |
| Valor Total R\$: | | | | 39,10 |
| Valor a Pagar R\$: | | | | 39,10 |
| Forma de Pagamento: | | | | Valor Pago |
| Cartão de Crédito | | | | 39,10 |

Valor Total Tributos (Lei 12.741/2012)
 NDS: BCF4E0AF921760725480145E804998FF
 Val. Aprox. Tributos R\$: 5,38 Federal, 0,40 Estadual, 0,00 Municipal
 I. Fonte: IBPT Operador: MAPIA SANEAMENTO

Número: 1045454 Serie: 4 Emissão: 28/03/2024 08:21:55
 Consulte pela chave de acesso em
www.sefaz.sp.gov.br/nfc-e/consulta
 CHAVE DE ACESSO
 27240307247381000157950040010454541308874053

Consumidor
 CNPJ/CPF/ID ESTRANGEIRO: 07438973445
 Consulta via leitor de QR Code



Protocolo de Autorização: 327240075203990 28/03/2024 08:21:57
 Documento emitido por Linx IAC, www.linx.com.br/ensys





SECRETARIA DE ESTADO DA FAZENDA DE ALAGOAS

GERÊNCIA DE CADASTRO

NOTA FISCAL DE CONSUMIDOR ELETRÔNICA - NFC-e

|  | | AUTO POSTO FAROL LTDA CNPJ: 07.247.381/0001-57 AV. FERNANDES LIMA, SN, , PINHEIRO, MACEIO, AL | |
|---|--|--|--------------|
| AGUA MINERAL INDAIA C/GAS 500M (Código: 1569) | | Vi. Total | |
| Qtde.:1 UN: UN Vi. Unit.: 3,5 | | 3,50 | |
| AGUA MINERAL INDAIA S/GAS 500M (Código: 1567) | | Vi. Total | |
| Qtde.:1 UN: UN Vi. Unit.: 3 | | 3,00 | |
| PAO QUEIJO GRANDE KIDELICIA (Código: 2188) | | Vi. Total | |
| Qtde.:1 UN: UN Vi. Unit.: 9,9 | | 9,90 | |
| SANDUICHES MISTO LE CAMPION (Código: 2876) | | Vi. Total | |
| Qtde.:1 UN: UN Vi. Unit.: 8,9 | | 8,90 | |
| CAFE COM LEITE ALEGRIA (Código: 2553) | | Vi. Total | |
| Qtde.:2 UN: UN Vi. Unit.: 6,9 | | 13,80 | |
| Qt. total de itens: | | | 5 |
| Valor a pagar R\$: | | | 39,10 |
| Forma de pagamento: | | Valor pago R\$: | |
| Cartão de Crédito | | | 39,10 |
| Troco | | | NaN |
| Informação dos Tributos Totais Incidentes (Lei Federal 12.741/2012) R\$ | | | 13,79 |

Informações gerais da Nota**EMISSÃO NORMAL**

Número: 1045454 Série: 4 Emissão: 28/03/2024 08:21:55 - Via Consumidor

Protocolo de Autorização: 327240075203990 28/03/2024 08:21:57

Ambiente de Produção - Versão XML: 4.00 - Versão XSLT: 2.05

Chave de acessoConsulte pela Chave de Acesso em www.sefaz.al.gov.br/nfce/consulta**Chave de acesso:**

2724 0307 2473 8100 0157 6500 4001 0454 5413 0887 4053

Consumidor

CPF: 074.399.734-45

Nome:

Informações de interesse do contribuinte

MD5 :BCF4E0AF92176072B480143580A998FE ;Val. Aprox. Tributos R\$: 5,39 Federal, 8,40 Estadual, 0,00

Municipal. Fonte: IBPT Operador: MARIA SAMEA

Informações sobre o QRCode**Dados do QR Code**Chave de acesso: **27240307247381000157650040010454541308874053**Versão: **2**Ambiente: **1 (Produção)**Data/Hora Emissão: **Não se aplica**Doc. Identificação do Consumidor: **Não se aplica**Valor Total da NF R\$: **Não se aplica**Valor Total do ICMS R\$: **Não se aplica**Código do XML: **Não se aplica**ID Token do Contribuinte: **1**Código Hash dos Parâmetros: **8156D3B90301F5B04E07B8AA3CCB5B8BFAE66F40**

Consulta realizada em: 01/04/2024, 13:01:22

PANADERIA PONTA VERDE

CNPJ: 34.314.058/0001-32 CAVALCANTE COMERCIO DE ALIMENTOS PONTA VERDE LTDA
RUA DEPUTADO JOSE LAGES, 288 PONTA VERDE - MACEIO - AL 57035-330 I.E.: 243104405

DOCUMENTO AUXILIAR DA NOTA FISCAL DE CONSUMIDOR ELETRONICA

885 EMITIDA EM CONTINGENCIA
Pendente de Autorização

| # | Cód | Descrição | Qtd | Un | VI Unit. | VI Total |
|-----|----------------|--------------------------|-----|----|----------|----------|
| 001 | 00000000000100 | SELF SERVICE ALMOCO KG | | | | |
| | 0,434 | KG X 79,90 | | | | 34,68 |
| 002 | 00000000003225 | DOCINHO GOURMET UND | | | | |
| | 1 | UN X 3,00 | | | | 3,00 |
| 003 | 7894900531008 | AGUA CRYSTAL 500ML C/GAS | | | | |
| | 1 | UN X 4,00 | | | | 4,00 |
| 004 | 00000000000100 | SELF SERVICE ALMOCO KG | | | | |
| | 0,468 | KG X 79,90 | | | | 37,39 |
| 005 | 00000000002305 | DOCINHO DIVERSOS G UND | | | | |
| | 1 | UN X 4,00 | | | | 4,00 |
| 006 | 7894900530001 | AGUA CRYSTAL 500ML S/GAS | | | | |
| | 1 | UN X 4,00 | | | | 4,00 |

QTD. TOTAL DE ITENS **006**
VALOR TOTAL R\$ **87,07**
FORMA DE PAGAMENTO Valor Pago
Cartão de Crédito Visa **87,07**

Consulte pela Chave de Acesso em
www.sefaz.al.gov.br/nfce/consulta
2724 0334 3140 5600 0132 6500 4000 0215 4190 0256 5330



CONSUMIDOR NÃO IDENTIFICADO
NFC-e nº
000021541
Série 004
28/03/2024
13:51:02

Via Consumidor
EMITIDA EM CONTINGENCIA
Pendente de Autorização

TRIB APROX R\$: 5,15 FEDERAL E 13,81
ESTADUAL

885 COMANDA : 087

BM Informática - Super PDV



SECRETARIA DE ESTADO DA FAZENDA DE ALAGOAS

GERÊNCIA DE CADASTRO

NOTA FISCAL DE CONSUMIDOR ELETRÔNICA - NFC-e

| NFCe | | CAVALCANTE COMERCIO DE ALIMENTOS PONTA VERDE LTDA | |
|--|--|---|-------|
| | | CNPJ: 34.314.056/0001-32 | |
| | | RUA DEPUTADO JOSE LAGES, 288, , PONTA VERDE, MACEIO, AL | |
| SELF SERVICE ALMOÇO KG (Código: 0000000000100) | | Vi. Total | |
| Qtde.:0,434 UN: KG Vi. Unit.: 79,9 | | | 34,68 |
| DOCINHO GOURMET UND (Código: 0000000003225) | | Vi. Total | |
| Qtde.:1 UN: UN Vi. Unit.: 3 | | | 3,00 |
| AGUA CRYSTAL 500ML C/GAS (Código: 7894900531008) | | Vi. Total | |
| Qtde.:1 UN: UN Vi. Unit.: 4 | | | 4,00 |
| SELF SERVICE ALMOÇO KG (Código: 0000000000100) | | Vi. Total | |
| Qtde.:0,468 UN: KG Vi. Unit.: 79,9 | | | 37,39 |
| DOCINHO DIVERSOS G UND (Código: 0000000002305) | | Vi. Total | |
| Qtde.:1 UN: UN Vi. Unit.: 4 | | | 4,00 |
| AGUA CRYSTAL 500ML S/GAS (Código: 7894900530001) | | Vi. Total | |
| Qtde.:1 UN: UN Vi. Unit.: 4 | | | 4,00 |
| Qtd. total de itens: | | | 6 |
| Valor a pagar R\$: | | | 87,07 |
| Forma de pagamento: | | Valor pago R\$: | |
| Cartão de Crédito | | | 87,07 |
| Troco | | | NaN |

Informações gerais da Nota**EMITIDA EM CONTINGÊNCIA**

Número: 21541 Série: 4 Emissão: 28/03/2024 13:51:02 - Via Consumidor

Protocolo de Autorização: 327240075692069 28/03/2024 14:17:33

Ambiente de Produção - Versão XML: 4.00 - Versão XSLT: 2.05

Chave de acessoConsulte pela Chave de Acesso em www.sefaz.al.gov.br/nfce/consulta**Chave de acesso:**

2724 0334 3140 5600 0132 6500 4000 0215 4190 0256 5330

Consumidor

Consumidor não identificado

Informações de interesse do contribuinte

TRIB APROX R\$: 5,15 FEDERAL E 13,81 ESTADUAL ;; COMANDA : 087

Informações sobre o QRCode**Dados do QR Code**

Chave de acesso: **27240334314056000132650040000215419002565330**

Versão: 2

Ambiente: 1 (Produção)

Data/Hora Emissão: 28/03/24

Doc. Identificação do Consumidor: Não se aplica

Valor Total da NF R\$: 87,07

Valor Total do ICMS R\$: Não se aplica

Código do XML: 46752B49706F754949754D46316F306451437359306E6D367654733D

ID Token do Contribuinte: 1

Código Hash dos Parâmetros: **E38402EA7E6358EA488D6E64479BF7ED66F02366**

Consulta realizada em: 01/04/2024, 13:01:17

Churrascaria do Bigode
CNPJ: 05282216000100 - IE: 248437194
AV. MENINO MARCELO, 10 - SERRARIA
Maceio - AL

DANFE NFC-e - Documento Auxiliar
da Nota Fiscal de Consumidor Eletrônica.
Não permite aproveitamento de crédito do ICMS

| COD | DESCRICAO | QTD | UN | VL UN | VL TOTAL |
|-----|----------------------------|------|----|--------|----------|
| 510 | CONTRA FILE 4 PESSOAS | 1,00 | UN | 140,00 | 140,00 |
| 24 | JARRA DE SUCO COM AGUA | 1,00 | UN | 17,00 | 17,00 |
| 2 | PAO DE ALHO | 4,00 | UN | 5,00 | 20,00 |
| 20 | 100 GRAMAS CARNE | 2,00 | UN | 13,50 | 27,00 |
| 131 | REFRIGERANTE 1 | 2,00 | UN | 15,90 | 31,80 |
| 133 | AGUA MINERAL SEM GAS 500ML | 1,00 | UN | 5,20 | 5,20 |
| 51 | EMBALAGEM | 1,00 | UN | 4,00 | 4,00 |
| 540 | MACARRAO | 1,00 | UN | 17,00 | 17,00 |
| 999 | TAXA DE SERVICO | 1,00 | UN | 26,20 | 26,20 |

QTD TOTAL DE ITENS 014

Valor Produtos 288,20
VALOR A PAGAR 288,20

FORMA DE PAGAMENTO VALOR
Visa Débito 288,20

Trib aprox R\$ 14,87 Federal e R\$ 10,00 E
stadual Fonte: IBPT ca7g3

ÁREA DE MENSAGEM FISCAL

Emissão normal - Número: 25617 - Série: 1
Emissão: 30/03/2024 - 16:17 - Via do consumidor

Consulte pela chave de acesso em:
<http://nfce.sefaz.al.gov.br/consultaNFCe.htm/>

CHAVE DE ACESSO

27240305282216000100650010000256171233074276

CONSUMIDOR
CPF: 07439973445

Consulta via leitor de QR Code
Protocolo de Autorização
327240077473017 30/03/2024 - 16:17





SECRETARIA DE ESTADO DA FAZENDA DE ALAGOAS

GERÊNCIA DE CADASTRO

NOTA FISCAL DE CONSUMIDOR ELETRÔNICA - NFC-e

|  | | | I. Fabbris Junior - ME CNPJ: 05.282.216/0001-00 AV, MENINO MARCELO , 10 , , SERRARIA , Maceio , AL | |
|---|--------|-----------------|---|--|
| CONTRA FILE 4 pessoas (Código: 510) | | | Vi. Total | |
| Qtde.:1 | UN: UN | Vi. Unit.: 140 | 140,00 | |
| JARRA DE SUCO COM AGUA (Código: 24) | | | Vi. Total | |
| Qtde.:1 | UN: UN | Vi. Unit.: 17 | 17,00 | |
| PAO DE ALHO (Código: 2) | | | Vi. Total | |
| Qtde.:4 | UN: UN | Vi. Unit.: 5 | 20,00 | |
| 100 GRAMAS CARNE (Código: 20) | | | Vi. Total | |
| Qtde.:2 | UN: UN | Vi. Unit.: 13,5 | 27,00 | |
| REFRIGERANTE 1 (Código: 131) | | | Vi. Total | |
| Qtde.:1 | UN: UN | Vi. Unit.: 15,9 | 15,90 | |
| AGUA MINERAL SEM GAS 500ML (Código: 133) | | | Vi. Total | |
| Qtde.:1 | UN: UN | Vi. Unit.: 5,2 | 5,20 | |
| EMBALAGEM (Código: 51) | | | Vi. Total | |
| Qtde.:1 | UN: UN | Vi. Unit.: 4 | 4,00 | |
| MACARRAO (Código: 540) | | | Vi. Total | |
| Qtde.:1 | UN: UN | Vi. Unit.: 17 | 17,00 | |
| REFRIGERANTE 1 (Código: 131) | | | Vi. Total | |
| Qtde.:1 | UN: UN | Vi. Unit.: 15,9 | 15,90 | |
| Taxa de Serviço (Código: 999) | | | Vi. Total | |
| Qtde.:1 | UN: UN | Vi. Unit.: 26,2 | 26,20 | |
| Qtd. total de itens: | | | 10 | |
| Valor a pagar R\$: | | | 288,20 | |
| Forma de pagamento: | | | Valor pago R\$: | |
| Cartão de Débito | | | 288,20 | |
| Troco | | | NaN | |
| Informação dos Tributos Totais Incidentes (Lei Federal 12.741/2012) R\$ | | | 24,87 | |

Informações gerais da Nota**EMISSÃO NORMAL**

Número: 25617 Série: 1 Emissão: 30/03/2024 16:17:41 - Via Consumidor

Protocolo de Autorização: 327240077473017 30/03/2024 16:17:42

Ambiente de Produção - Versão XML: 4.00 - Versão XSLT: 2.05

Chave de acessoConsulte pela Chave de Acesso em <http://nfce.sefaz.al.gov.br/consultaNFCe.htm>**Chave de acesso:**

2724 0305 2822 1600 0100 6500 1000 0256 1712 3307 4276

Consumidor

CPF: 074.399.734-45

Nome:

Informações de interesse do contribuinte

Trib aprox R\$ 14,87 Federal e R\$ 10,00 Estadual Fonte: IBPT ca7gi3

Informações sobre o QRCode**Dados do QR Code**

| | |
|------------------------------------|---|
| Chave de acesso: | 27240305282216000100650010000256171233074276 |
| Versão: | 2 |
| Ambiente: | 1 (Produção) |
| Data/Hora Emissão: | Não se aplica |
| Doc. Identificação do Consumidor: | Não se aplica |
| Valor Total da NF R\$: | Não se aplica |
| Valor Total do ICMS R\$: | Não se aplica |
| Código do XML: | Não se aplica |
| ID Token do Contribuinte: | 1 |
| Código Hash dos Parâmetros: | 0D43C3D314DF6E6AB0A46612EF549D799A643E07 |

Consulta realizada em: 01/04/2024, 13:01:21

imprimir



PREFEITURA MUNICIPAL DE ARAPIRACA
Secretaria Municipal da Fazenda



NOTA FISCAL DE SERVIÇOS ELETRÔNICA - NFS-e

A autenticidade desta nota pode ser confirmada em: <https://www.e-nfs.com.br/arapiraca>, informando o código de verificação.

Código de verificação

5B7C.A07F.514A

Data/Hora da emissão

27/03/2024 - 09:18:17

Natureza da operação

Simple Nacional

Número da Nota

85

Prestador de Serviços

 **LUX MIDIA EXTERIOR DO AGRESTE LTDA**
PALMARES, 255,
CAITITUS, Telefone: (82)93519365.
CEP 57311320 - ARAPIRACA - AL - BRASIL
CPF/CNPJ 10.411.359/0001-05
Email vilma@luxoutmidia.com.br
Inscrição Municipal 168054
Inscrição Estadual

Tomador de Serviço

Nome do tomador do serviço JOÃO GABRIEL COSTA LINS
CPF/CNPJ 074.399.734-45
Endereço RUA A , LOTEAMENTO JARDIM DA SERRARIA, 19, QUADRA D
Bairro SERRARIA, Telefone: .
Cep 57046-001
Cidade MACEIO - AL - BRASIL
Email
Inscrição Municipal
Inscrição Estadual

Discriminação do Serviço/Dados Adicionais

PRODUÇÃO E VEICULAÇÃO DE 08 (OITO) OUTDOORS.
PP 42
VENCIMENTO A VISTA.

Serviço: 10.08-AGENCIAMENTO DE PUBLICIDADE E PROPAGANDA, INCLUSIVE O
AGENCIAMENTO DE VEICULAÇÃO POR QUAISQUER MEIOS

| Valor do Serviço (R\$) | Qtd. | Desconto(R\$) | Dedução(R\$) | Base de Cálculo(R\$) | Aliquota(%) | Valor do ISS(R\$) | Total(R\$) |
|------------------------|------|---------------|--------------|----------------------|-------------|-------------------|------------|
| 8.300,00 | 1,00 | 0,00 | 0,00 | 8.300,00 | 2,55 | 211,65 | 8.300,00 |

VALOR TOTAL DA NOTA = R\$ 8.300,00

Retenções

| INSS(R\$) | PIS(R\$) | Cofins(R\$) | C.S.L.L(R\$) | IRRF(R\$) |
|-----------|----------|-------------|--------------|-----------|
| 0,00 | 0,00 | 0,00 | 0,00 | 0,00 |

| ISSQN(R\$) | Outras Retenções(R\$) | Total das Retenções (R\$) | Valor Líquido da Nota(R\$) |
|------------|-----------------------|---------------------------|----------------------------|
| 0,00 | 0,00 | 0,00 | 8.300,00 |

Outras Informações

- ISS de responsabilidade do: Prestador de serviço
- NFSE é emitida com respaldo da Lei Municipal nº 2.342/2013, alterada por Lei Municipal nº 2.995/2014 e Decreto Municipal 2.217/2010.
- Data de Competência : 27/03/2024
- Esta NFS-e substitui o RPS Nº 80, série: , emitido em 27/03/2024
- Contribuinte SIMPLES NACIONAL alíquota informada: 2,55.
- Contribuinte prestador optante pelo simples nacional.
- DOCUMENTO EMITIDO POR ME OU EPP OPTANTE PELO SIMPLES NACIONAL.



RECIBO

RS 8.300,00

RECEBI DE **JOÃO GABRIEL COSTA LINS**, CPF 074.399.7334-45, A QUANTIA DE R\$ **8.300,00** (OITO MIL E TREZENTOS REAIS.) REFERENTE PAGAMENTO DA NOTA FISCAL 85.

MACEIO, 27 DE MARÇO DE 2024



LUX MIDIA EXTERIOR DO AGRESTE



LUX OUTDOOR
82-33251173

R JUCA SAMPAIO, 65, B. CRUZ DAS ALMAS
5704600 -MACEIÓ/AL
CNPJ: 00877273000119

Demonstrativo

EXI BI ÇÃO

OUTDOOR

JOAOZINHO

Período: (14-2024)

14



MACEIÓ-BARRO DURO, AV. JORNALISTA MARCIO CANUTO ACESSO AO BARRO DURO FACE AVENIDA ROTARY [OUT OURO]

26/03/24

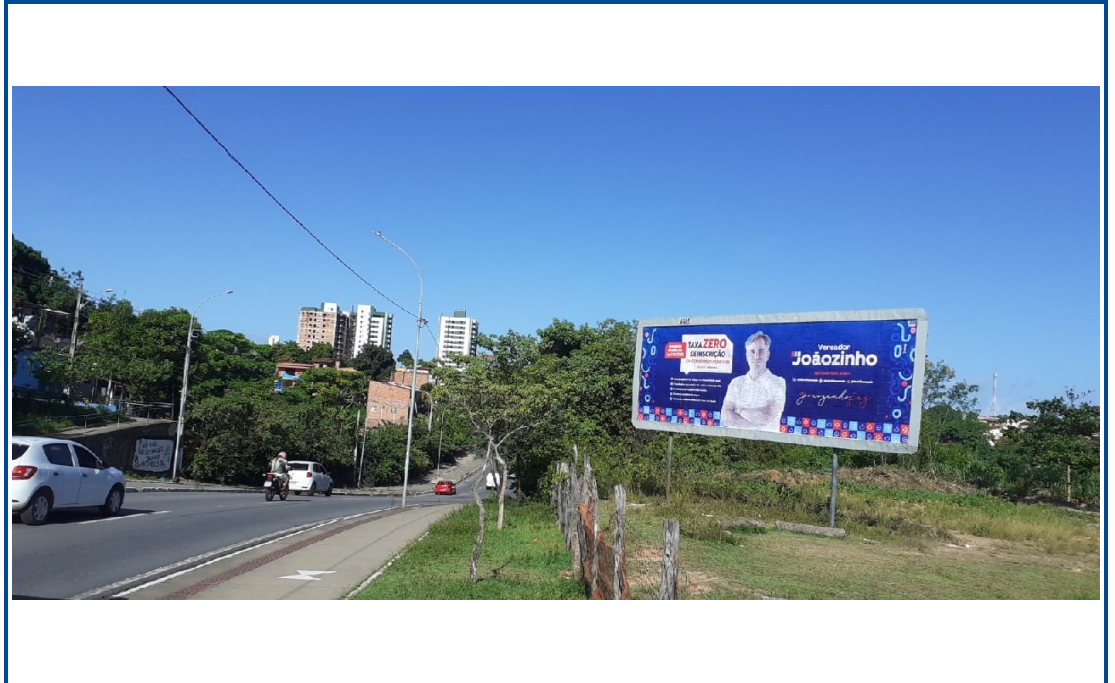

148



MACEIÓ-BARRO DURO, AV. MENINO MARCELO - VIA EXPRESSA - FACE PARA O CONJUNTO SAMAMBAIA ACESSO ASSAI [OUT PRATA]

26/03/24

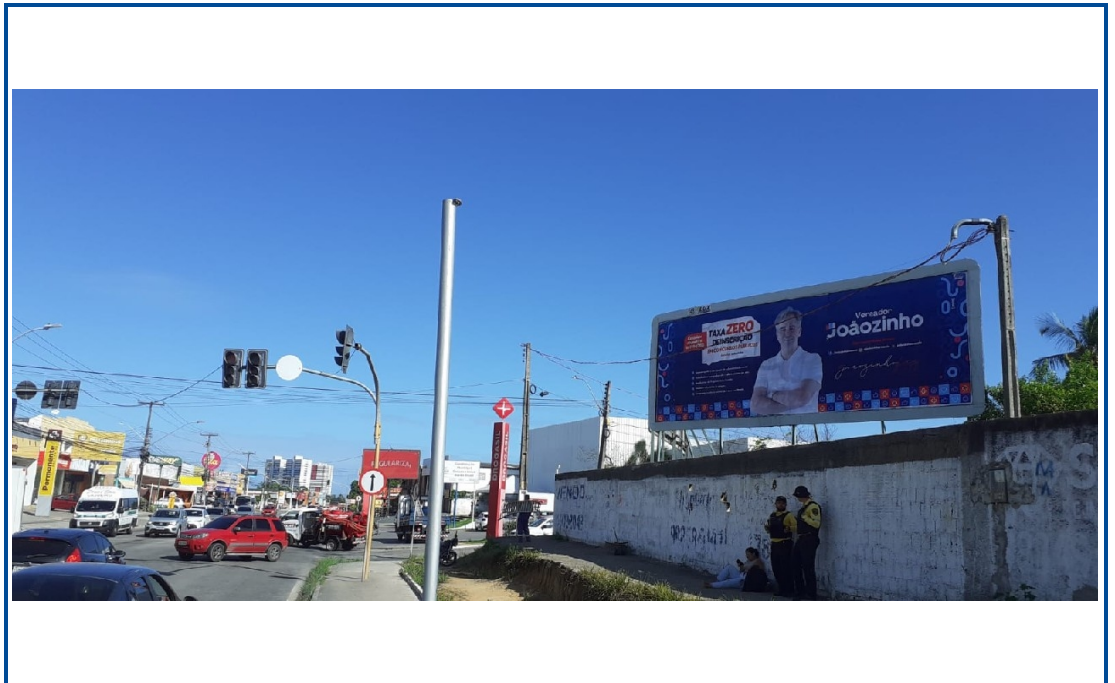

179



MACEIÓ-CRUZ DAS ALMAS, AV. GUSTAVO PAIVA - AO LADO GBARBOSA FRENTE POSTO VIPS - ACESSO CENTRO [OUT OURO]

26/03/24



24



MACEIÓ-JACINTINHO, AV. CLETO CAMPELO - FRENTE AO SUPERMERCADO PONTO CERTO ACESSO EXTRA E PRAIAS [OUT PRATA]

26/03/24

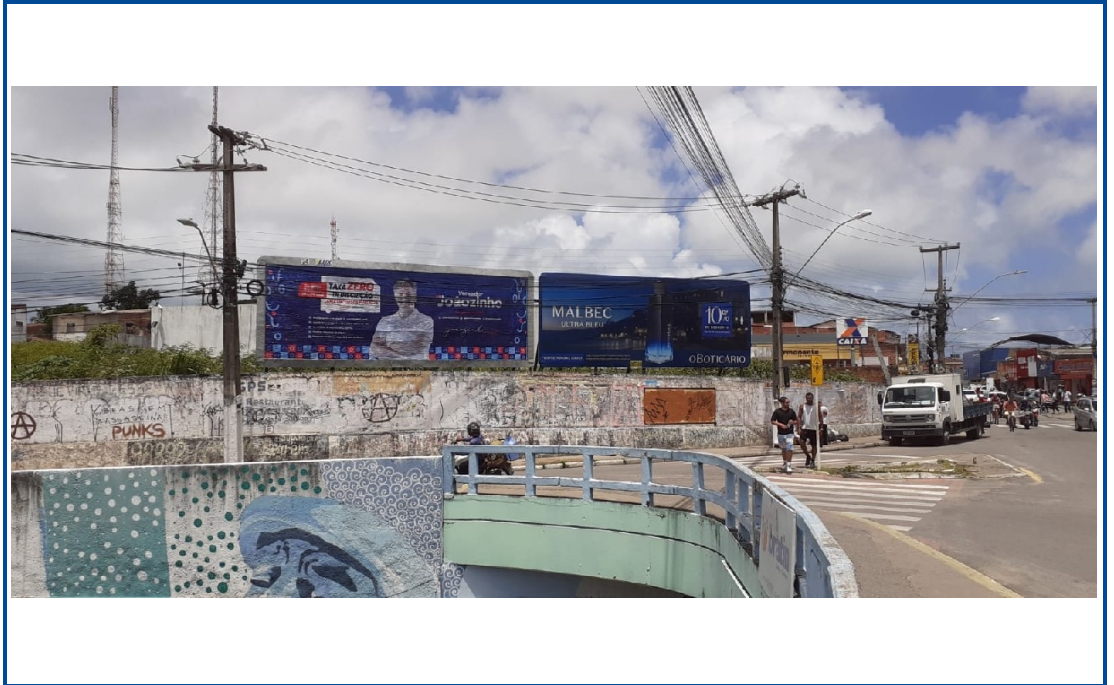

25



MACEIÓ-TABULEIRO, AV. MENINO MARCELO - VIA EXPRESSA - TREVO DO SHOPPING PATIO FRENTE AO POSTO VELOZ - FACE SERRARIA ACESSO PATIO [OUT PRATA]

26/03/24



262



MACEIÓ-FAROL, AV. MOREIRA E SILVA - ANTIGA CASA DO COLEGIAL ACESSO AO CENTRO [OUT PRATA]

26/03/24

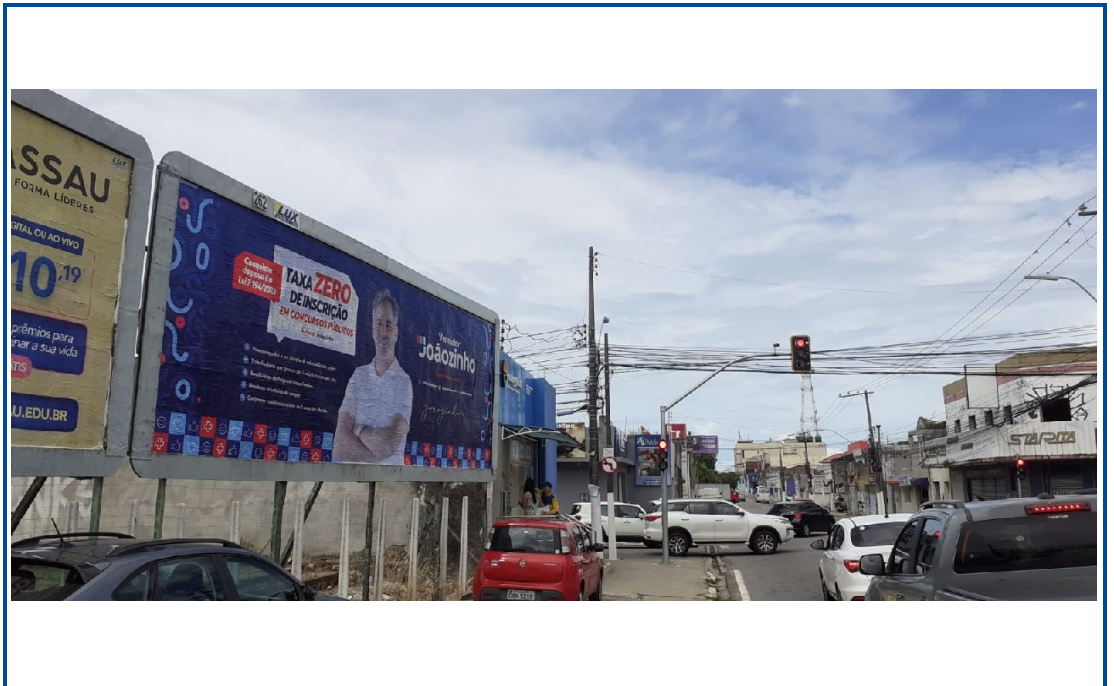

294



MACEIÓ-FAROL, AV. LESTE OESTE (GOVERNADOR AFRÂNIO LAGES) - POSTO LESTE OESTE PRÓXIMO RODOVIÁRIA - FACE JACINTINHO ACESSO FAROL [OUT OURO]

26/03/24

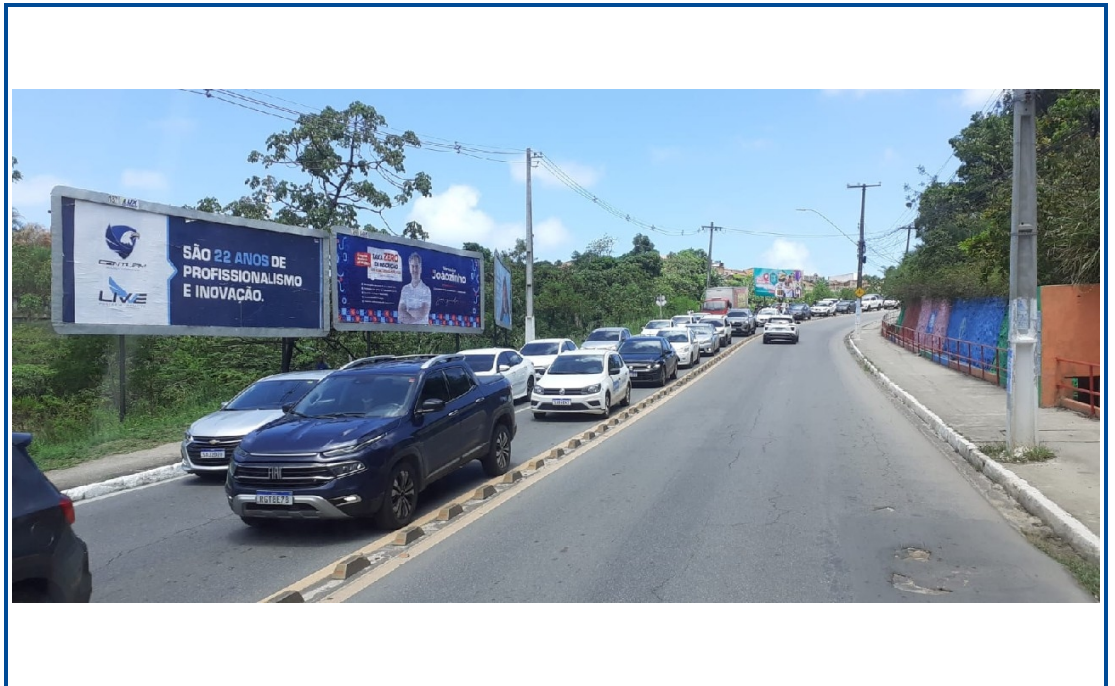

454



MACEIÓ-FAROL, AV. FERNANDES LIMA AO LADO DA IMPORTADORA - ACESSO CENTRO [OUT PRATA]

26/03/24

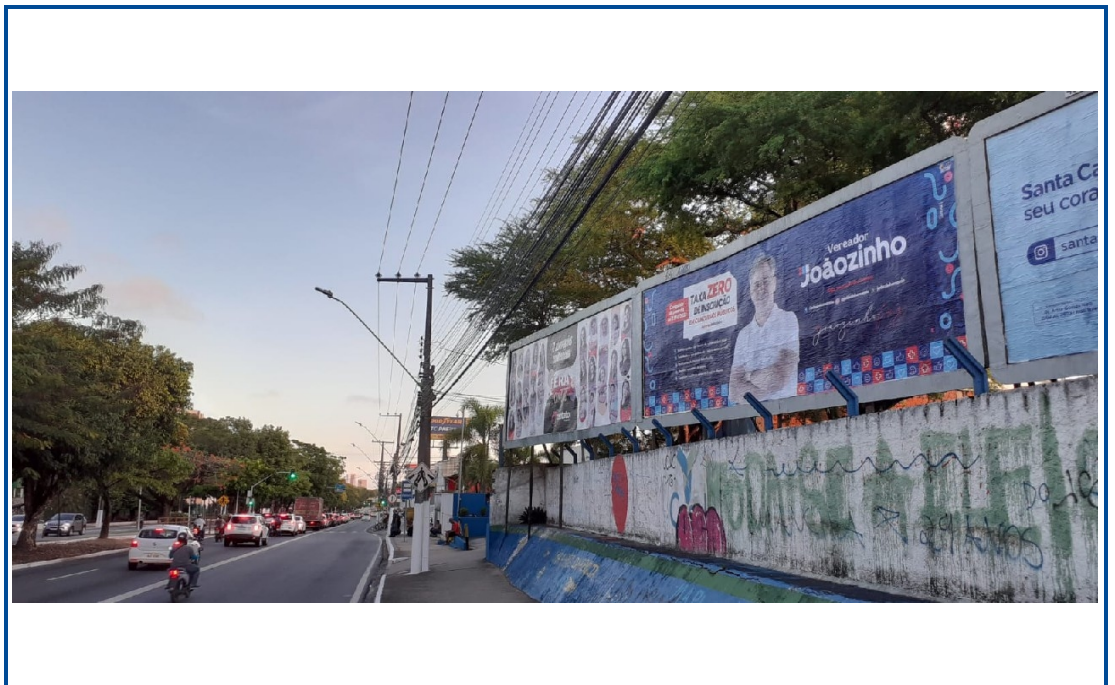

Chave de Acesso da NFS-e

2704302225039138900011100000000000724036803994682



A autenticidade desta NFS-e pode ser verificada pela leitura deste código QR ou pela consulta da chave de acesso no portal nacional da NFS-e

| | | |
|-----------------------------|---|---|
| Número da NFS-e 7 | Competência da NFS-e 20/03/2024 | Data e Hora da emissão da NFS-e 20/03/2024 11:58:10 |
| Número da DPS 7 | Série da DPS 900 | Data e Hora da emissão da DPS 20/03/2024 11:58:10 |

| | | | |
|--|---|---|-----------------------------------|
| EMITENTE DA NFS-e Prestador do Serviço | CNPJ / CPF / NIF 50.391.389/0001-11 | Inscrição Municipal - | Telefone (82) 9931-0780 |
| Nome / Nome Empresarial 50.391.389 UADSON SOUZA BARROS | | E-mail UADSONSB@GMAIL.COM | |
| Endereço MACEIO, 397 | | Município Maceió - AL | CEP 57061-110 |
| Simplex Nacional na Data de Competência Optante - Microempreendedor Individual (MEI) | | Regime de Apuração Tributária pelo SN - | |

| | | | |
|---|---|---|------------------------------------|
| TOMADOR DO SERVIÇO | CNPJ / CPF / NIF 074.399.734-45 | Inscrição Municipal - | Telefone (82) 98831-6327 |
| Nome / Nome Empresarial JOAO GABRIEL COSTA LINS | | E-mail VEREADOR.JOAOZINHOMACEIO@GMAIL.COM | |
| Endereço R EM PROJETO A, 19, QUADRA D | | Município Maceió - AL | CEP 57046-001 |

INTERMEDIÁRIO DO SERVIÇO NÃO IDENTIFICADO NA NFS-e

SERVIÇO PRESTADO

| | | | |
|--|--|--|-------------------------------|
| Código de Tributação Nacional 17.06.01 - Propaganda e publicidade, inclusive promoção de vendas, p... | Código de Tributação Municipal - | Local da Prestação Maceió - AL | País da Prestação - |
| Descrição do Serviço Corresponde aos serviços de produção de conteúdo, monitoramento e gerenciamento das redes sociais do Vereador Joãozinho, além de acompanhamento in loco, referente ao mês de Março de 2024. | | | |

TRIBUTAÇÃO MUNICIPAL

| | | | |
|---|--|--|--|
| Tributação do ISSQN Operação Tributável | País Resultado da Prestação do Serviço - | Município de Incidência do ISSQN Maceió - AL | Regime Especial de Tributação Nenhum |
| Tipo de Imunidade - | Suspensão da Exigibilidade do ISSQN Não | Número Processo Suspensão - | Benefício Municipal - |
| Valor do Serviço R\$ 6.000,00 | Desconto Incondicionado - | Total Deduções/Reduções - | Cálculo do BM - |
| BC ISSQN - | Alíquota Aplicada - | Retenção do ISSQN Não Retido | ISSQN Apurado - |

TRIBUTAÇÃO FEDERAL

| | | | |
|------------------|--------------------|------------------------------------|--------------------------------------|
| IRRF - | CP - | CSLL - | |
| PIS - | COFINS - | Retenção do PIS/COFINS - | TOTAL TRIBUTAÇÃO FEDERAL - |

VALOR TOTAL DA NFS-E

| | | | |
|--|-------------------------------------|---------------------------------------|---|
| Valor do Serviço R\$ 6.000,00 | Desconto Condicionado R\$ | Desconto Incondicionado R\$ | ISSQN Retido - |
| IRRF, CP,CSLL - Retidos R\$ 0,00 | PIS/COFINS Retidos - | | Valor Líquido da NFS-e R\$ 6.000,00 |

TOTAIS APROXIMADOS DOS TRIBUTOS

| | | |
|----------------------|-----------------------|------------------------|
| Federais - | Estaduais - | Municipais - |
|----------------------|-----------------------|------------------------|

INFORMAÇÕES COMPLEMENTARES

RECIBO

Valor R\$ 6.000,00

Recebi de João Gabriel Costa Lins a importância de R\$ 6.000,00 (seis mil reais), correspondente aos serviços de produção de conteúdo, monitoramento e gerenciamento das redes sociais do vereador Joãozinho, além de acompanhamento in loco, referente ao mês de março de 2024, conforme Nota Fiscal nº 7, pelo que dou quitação.

Maceió, 27 de março de 2024

Uadson Souza Barros

Uadson Souza Barros
CNPJ: 50.391.389/0001-11



UADSON BARROS

ASSESSORIA
E MARKETING

RELATÓRIO MENSAL VEREADOR JOÃOZINHO

MARÇO DE 2024

RELATÓRIO DE ASSESSORIA E MARKETING DIGITAL

- **Cliente:** Vereador João Gabriel Costa Lins (Joãozinho)
- **Canais oficiais:** Instagram, Facebook, Twitter e site do Vereador Joãozinho
- **Período de prestação do serviço:** Março de 2024

Introdução:

Este relatório tem como objetivo apresentar informações referentes aos serviços de Assessoria e Marketing Digital prestados por Uadson Souza Barros ao Vereador por Maceió João Gabriel Costa Lins (Joãozinho) durante o mês de Março de 2024. O serviço inclui as publicações e métricas das redes sociais Instagram, Facebook e Twitter a atualização do site do parlamentar durante o período citado.

Objetivos Gerais:

Aproximar e mostrar ao público o dia a dia de trabalho do vereador Joãozinho, seja nas fiscalizações aos equipamentos públicos da capital alagoana, nas reuniões ou nas sessões ordinárias da Câmara de Vereadores de Maceió.

Objetivos Específicos:

Aumentar a promoção pessoal do vereador e alcançar mais seguidores;
Melhorar o engajamento nas redes sociais;
Aproximar o parlamentar da população maceioense, aumentando a interação com o público.



Serviço nas Redes Sociais do vereador Joãozinho:

No Instagram, Facebook e Twitter oficial do vereador Joãozinho foi realizada a publicação de novos conteúdos mostrando o dia a dia de trabalho do parlamentar. No site foram postadas matérias sobre as ações do mandato do vereador.

Resultados Alcançados com as postagens

Os resultados referentes ao mês de Março foram obtidos através das métricas aplicadas pela rede social Instagram, Facebook e Twitter Os dados disponibilizados puderam ser observados a partir dos posts, vídeos, stories e interações via direct no perfil oficial do vereador Joãozinho.

| | |
|----------------------------------|---------------------------------|
| Contas Alcançadas | 14.215 contas alcançadas |
| Alcance médio por Post | 5.061 contas alcançadas |
| Alcance médio por Stories | 1.914 contas alcançadas |
| Alcance médio por Reels | 9.786 contas alcançadas |
| Impressões | 79.285 impressões |

ANEXOS DE POSTAGENS REDES SOCIAIS

04/03/2024 – REUNIÃO COM SECRETÁRIO DA SEMSC



05/03/2024 – POST TREND INSTAGRAM



Vereador Joãozinho
@joaozinhomaceio

Os maceioenses sempre vão saber a relação entre esses dois personagens:



05/03/2024 – ENCONTRO COM MULHERES DO PROJETO REVIVER A MELHOR IDADE



06/03/2024 – PROJETO DE JIU-JÍTSU NO CONJUNTO MEDEIROS NETO



07/03/2024 – DENÚNCIA PREFEITURA DE MACEIÓ AO MINISTÉRIO PÚBLICO



08/03/2024 – DIA DA MULHER



joaozinho maceio



08/03/2024 – CAFÉ DA MANHÃ DA MULHER NA AFAEAL



UADSON BARROS
ASSESSORIA
E MARKETING

08/03/2024 – AULA DE RITMOS CONJUNTO MEDEIROS NETO



09/03/2024 – FISCALIZAÇÃO GROTA DO IPANEMA



11/03/2024 – AÇÃO DIA DA MULHER ASSCOMAT





joaozinho

LEI Nº 7.197/2022

Lei que obriga as escolas municipais de Maceió a divulgarem o IDEB alcançado nos últimos cinco anos.

Vereador
Joãozinho

É Conquista do nosso mandato

The image shows a Facebook post from the profile 'joaozinho'. The post features a video thumbnail of a man in a blue suit speaking at a microphone. Overlaid on the video is a blue text box with white text and a red 'LEI Nº 7.197/2022' label. Below the text box is the name 'Vereador Joãozinho'. To the right of the video, there is a white speech bubble containing the text 'É Conquista do nosso mandato' and a thumbs-up icon. The top of the post shows the profile picture and name of 'joaozinho' with a verified badge. Below the name is a row of social media interaction icons: a red cross, a blue thumbs-up, a blue heart, a blue smiley face, a red cross, a blue thumbs-up, a blue heart, and a blue smiley face.

14/03/2024 – REUNIÃO NA BRK COM MORADORES DO CONJUNTO MEDEIROS NETO



15/03/2024 – VÍDEO MOOD VEREADOR JOÃOZINHO



UADSON BARROS
ASSESSORIA
E MARKETING

18/03/2022 – FILIAÇÃO AO MDB ALAGOAS



19/03/2024 – EVENTO DA MULHER DO PROJETO REVIVER MELHOR A VIDA
NO CONJUNTO MEDEIROS NETO



20/03/2024 – CARD 6 MIL SEGUIDORES



21/03/2024 – CARD CONHECENDO O VEREADOR JOÃOZINHO



UADSON BARROS
ASSESSORIA
E MARKETING

25/03/2024 – LANÇAMENTO PRÉ-CANDIDATOS DO MDB

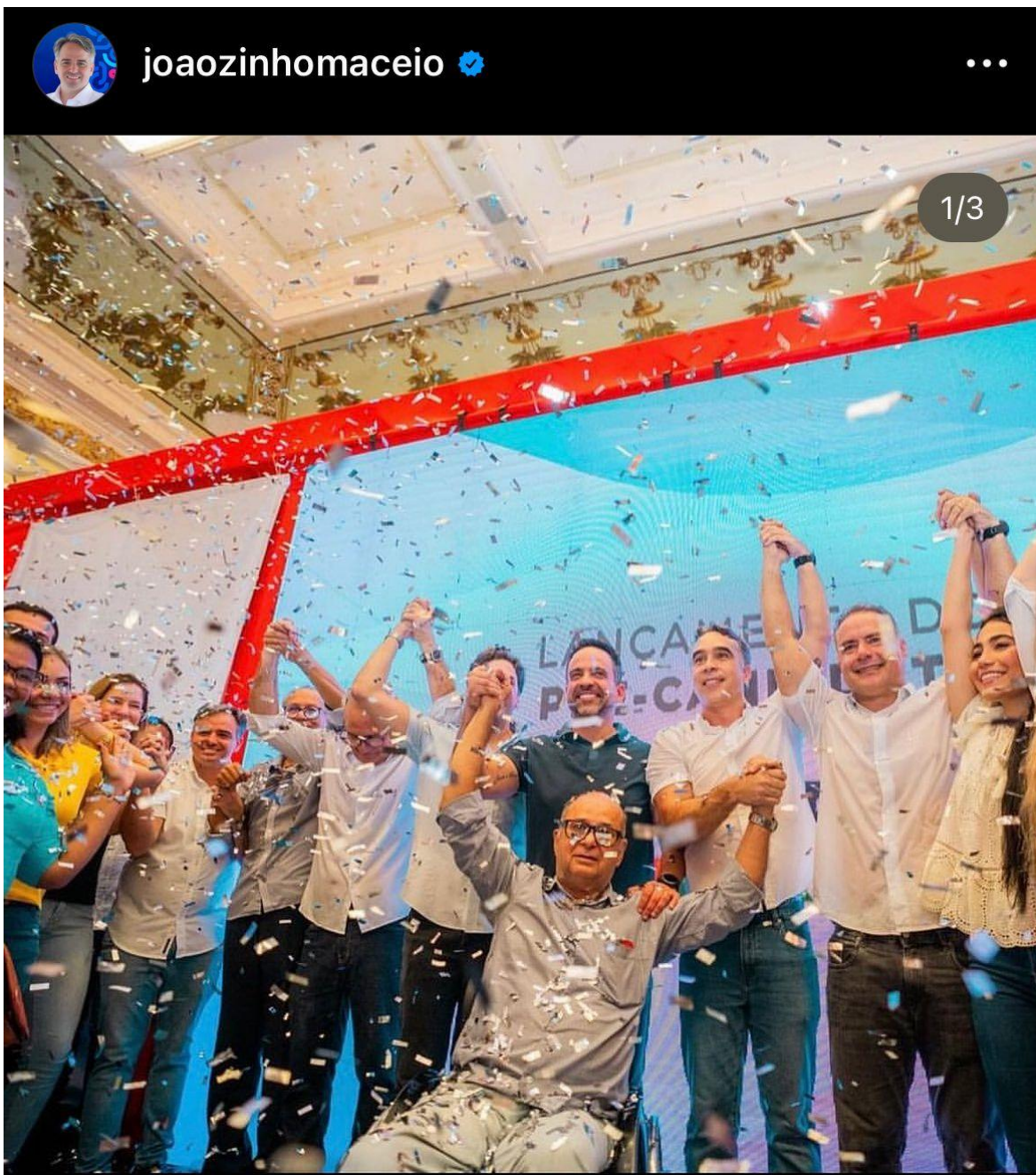

27/03/2024 – CARD LEI TAXA ZERO EM CONCURSO PÚBLICO PARA PESSOAS CARENTES

joaozinhomaceio

Conquista do povo é a Lei 7.194/2022

TAXA ZERO DE INSCRIÇÃO EM CONCURSOS PÚBLICOS

Autoria: Joãozinho



- ✓ Desempregadas e em situação de vulnerabilidade social;
- ✓ Trabalhadores que ganham até 1 salário mínimo por mês;
- ✓ Beneficiários do Programa Bolsa Família;
- ✓ Doadores voluntários de sangue;
- ✓ Comprovar residência mínima de 2 anos em Maceió.

Vereador **Joãozinho**



 joaozinhomaceio

Que possamos ser gratos pelo amor de Deus nesta **Sexta-feira**

Sexta-feira

Que o sacrifício de Jesus nos inspire a amar e cuidar uns dos outros nesta **Sexta-feira Santa**.

Vereador
Joãozinho

31/03/2024 – CARD DE PÁSCOA



joaozinhomaceio



Vereador
Joãozinho

FELIZ PÁSCOA

CRISTO 
vive

Tempo de renovar a fé em Cristo.



UADSON BARROS
ASSESSORIA
E MARKETING

CONSIDERAÇÕES FINAIS

A partir dos materiais criados e das postagens publicadas, pôde-se observar que a utilização das estratégias aplicadas foram satisfatórias e cumpriram seu propósito de trazer mais informações e criar uma melhor interação do vereador Joãozinho com o público-alvo.





PREFEITURA MUNICIPAL DE MACEIÓ
SECRETARIA MUNICIPAL DE FAZENDA
NOTA FISCAL ELETRÔNICA DE SERVIÇO - NFS-e

Nº NFS-e:
138

Competencia:
03/2024

Data e Hora de Emissão
26/03/2024 09:46:52

Cod Verificação NFS-e
GWMXIZQEC



Código Verificação RPS

Número do RPS

NFS-e Substituída

Dados do Prestador de Serviço

Razão Social/Nome: BRUNO OMENA DE OLIVEIRA - ME

CNPJ/CPF: 27.820.461/0001-67

CCM: 901425130

Email: ATENDIMENTO@DPRIMEAL.COM

Endereço: ARTHUR BULHÕES, 47 - JATIÚCA CEP: 57035-856

Tel: (11)9931-0275

Município: MACEIÓ

UF: AL

Dados do Tomador de Serviço

Razão Social/Nome: João Gabriel Costa Lins

CNPJ/CPF: 074.399.734-45

CCM:

Email:

Endereço: 10A RUA Loteamento jardim da serraria, rua A, QD D, número 19, 19 - serraria CEP: 07439-973 rua A, QD D

Tel:

Município: MACEIÓ

UF: AL

Código do Serviço / Atividade

13.05 / 1813001 - impressão de material para uso publicitário

Discriminação dos Serviços

Serviços: designer gráfico, editor, identidade visual
referente ao mês de março/2024

Valor Total (R\$):2.000,00

Código da Obra

Código ART

Tributos Federais

PIS (R\$)

COFINS (R\$)

IR (R\$)

INSS (R\$)

CSLL (R\$)

0,00

0,00

0,00

0,00

0,00

Valor das Deduções (R\$)

Descontos Incondicionados (R\$)

Descontos Condicionados (R\$)

Outras Retenções (R\$)

0,00

0,00

0,00

0,00

Natureza Operação

1-Exigível

Retenções Federais (R\$)

0,00

Local da Prestação

MACEIÓ - AL

Valor Líquido (R\$)

2.000,00

ISSQN a Reter

() Sim (X) Não

Base de Cálculo (R\$)

2.000,00

Opção Simples Nacional

(X) Sim () Não

Alíquota

5,00

Regime Especial Tributação

0-Nenhum

Valor do ISSQN (R\$)

0,00

Avisos

1- Uma via desta Nota Fiscal será enviada através do e-mail fornecido pelo Tomador do Serviço.
2- A autenticidade desta Nota Fiscal poderá ser verificada no site, <http://maceio.giss.com.br> com a utilização do Código de Verificação.
3 - Documento emitido por ME ou EPP optante pelo Simples Nacional.Não gera direito a crédito fiscal de ISS e IPI.



Recibo

R\$ 2.000,00

Recebi (emos) de: João Gabriel Costa Lins **CPF:** 074.

399.734-45 **A Importância no valor:** R\$ 2.000,00. Dois

Mil Reais. **Referente a serviços de:** Designer Gráfico,

Editor, Identidade Visual e Gestão de Tráfego pago.

Maceió-Alagoas 27 de Março de 2024

João Gabriel Costa Lins

Bruno Omena
BRUNO OMENA DE OLIVEIRA

RELATÓRIO FOTOGRÁFICO REFERENTE NFS-e Nº 138

CRIAÇÃO DE VÁRIOS AVATAR PARA REDES SOCIAIS



ARTES PARA COFECCÕES



ARTES PARA REDES SOCIAIS (STORIE E FEED)



ARTES PARA OUTDOOR



ARTES PARA REDES SOCIAIS (STORIE E FEED)

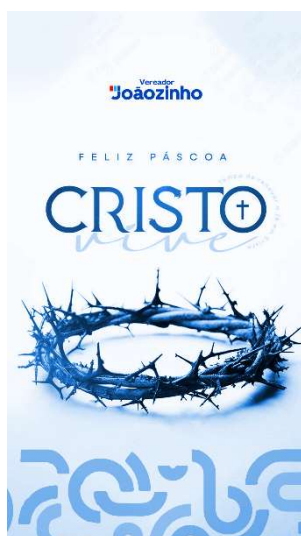

ARTES PARA REDES SOCIAIS (STORIE E FEED)



ARTES PARA REDES SOCIAIS (STORIE E FEED)



ARTES PARA REDES SOCIAIS (STORIE E FEED)





CÂMARA
Municipal de Maceió

Maceió/AL, 2 de abril de 2024.

JOÃOZINHO
Vereador

Vereador
Joãozinho



PREFEITURA MUNICIPAL DE MACEIÓ
SECRETARIA MUNICIPAL DE FAZENDA
NOTA FISCAL ELETRÔNICA DE SERVIÇO - NFA-e

Nº NFS-e:
7

Competencia:
03/2024

Data e Hora de Emissão
20/03/2024 16:13:00

Cod Verificação NFS-e
ORMTXQIOE



Código Verificação RPS

Número do RPS

NFS-e Substituída

Dados do Prestador de Serviço

Razão Social/Nome: Almir Galvão Gama Junior

CNPJ/CPF: 093.453.734-89

CCM:

Email: almirgalvaogamajuniorgalvao@gmail.com

Endereço: RUA JOSUÉ ALVES MARQUES, 616 - TABULEIRO DO MARTINS CEP: 57081-790

Tel: (82)98868-2924

Município: MACEIÓ

UF: AL

Dados do Tomador de Serviço

Razão Social/Nome: João Gabriel Costa Lins

CNPJ/CPF: 074.399.734-45

CCM:

Email: VEREADORJAOZINHOMACEIO@GMAIL.COM

Endereço: RUA EM PROJETO A, 19 - SERRARIA CEP: 57046-001 QUADRA D

Tel: (82)99912-6424

Município: MACEIÓ

UF: AL

Código do Serviço / Atividade

7.10 / 7.10 - Limpeza, Manutenção E Conservação De Vias E Logradouros Públicos, Imóveis, Chaminés, Piscinas, Parques, Jardins E

Discriminação dos Serviços

Corresponde a prestação de serviços de limpeza e manutenção de 10 (dez) diárias (valor unitário de R\$ 150,00) da sala 205 do gabinete externo do Vereador Joãozinho, localizada no Empresarial Humberto Lobo, na Avenida Menino Marcelo, nº 9.350, bairro Serraria, CEP 57.046-000 - Maceió/AL, referentes aos dias 04,06, 08,11,13, 15, 18, 20, 25 e 27 de Março de 2024.

Valor Total (R\$):1.500,00

Código da Obra

Código ART

Tributos Federais

PIS (R\$)

COFINS (R\$)

IR (R\$)

INSS (R\$)

CSLL (R\$)

0,00

0,00

0,00

0,00

0,00

Valor das Deduções (R\$)

Descontos Incondicionados (R\$)

Descontos Condicionados (R\$)

Outras Retenções (R\$)

0,00

0,00

0,00

0,00

Natureza Operação

1-Exigível

Retenções Federais (R\$)

0,00

Local da Prestação

MACEIÓ - AL

Valor Líquido (R\$)

1.500,00

ISSQN a Reter

() Sim (X) Não

Base de Cálculo (R\$)

1.500,00

Opção Simples Nacional

() Sim (X) Não

Alíquota

5,00

Regime Especial Tributação

0-Nenhum

Valor do ISSQN (R\$)

75,00

Avisos

1- Uma via desta Nota Fiscal será enviada através do e-mail fornecido pelo Tomador do Serviço.
2- A autenticidade desta Nota Fiscal poderá ser verificada no site, <http://maceio.giss.com.br> com a utilização do Código de Verificação.

RECIBO

R\$ 1.500,00

Recebi do senhor vereador João Gabriel Costa Lins, inscrito com o CPF nº 074.399.734-45 a importância de R\$ 1.500,00 (um mil e quinhentos reais), conforme Nota Fiscal nº 7, corresponde a prestação de serviços de 10 (dez) diárias (valor unitário de R\$ 150,00) referente a limpeza e manutenção da sala número 205, de utilização do gabinete externo, referente aos dias 04, 06, 08, 11, 13, 15, 18, 20, 25 e 27 de março de 2024, localizada no Empresarial Humberto Lôbo, Avenida Menino Marcelo, 9350 - Serraria - CEP: 57.046-000.

Maceió, 27 de março de 2024

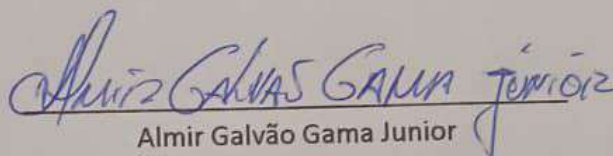

Almir Galvão Gama Junior

CPF: 093.453.734-89



| | | | |
|---|-------------------|---|--|
| Classificação: Residencial Pleno | | Tipo de Fornecedor: MONOFÁSICO | |
| Tensão Nominal Disp: 220 V Lim Min: 202 V Lim Max: 231 V | | | |
| JOAO GABRIEL COSTA LINS INSTALAÇÃO: 2000021811 CPF: ***.399.73**-** AV MENINO MARCELO, 9350, SALA 205 CEP: 57046-000 SERRARIA - MACEIO - AL | | | |
| | | Parceiro de Negócio 12372064 | |
| | | Conta Contrato 3000869693 | |
| Conta Mês | Vencimento | Total a Pagar | |
| 03/2024 | 26/03/2024 | R\$ 356,24 | |

| | | | | |
|-------------------|------------------|---------------|------------|-----------------|
| Data das Leituras | Leitura Anterior | Leitura Atual | Nº de Dias | Próxima Leitura |
| | 19/02/2024 | 19/03/2024 | 29 | 17/04/2024 |



NOTA FISCAL Nº 030167534 - SÉRIE 000 /
 DATA DE EMISSÃO: 19/03/2024
 Consulte pela Chave de Acesso em:
<https://dfe-portal.svrs.rs.gov.br/NF3E/Consulta>
 chave de acesso:
 27240312272084000100660000301675342072818474
 Protocolo de autorização: 3272400003614063 -
 19/03/2024 às 18:34:12

INFORMAÇÕES PARA O CLIENTE

• A Equatorial Alagoas, conf. Lei Fed. 12.007/2009, declara quitado débitos relativos a 2023, exceto débitos posteriormente apurados em revisões de faturamento. Substitui declarações anteriores. • Períodos: Band. Tarif.: Verde : 20/02 - 19/03

| Itens de Fatura | Quant. | Preço Unit.(R\$) com Tributos | Tarifa Unit.(R\$) | PIS/COFINS(R\$) | ICMS (R\$) | Valor(R\$) | Tributo | Base(R\$) | Alíquota(%) | Valor(R\$) |
|--------------------------|--------|-------------------------------|-------------------|-----------------|------------|------------|---------|-----------|-------------|------------|
| Consumo (kWh) | 279 | 1,122688 | 0,866020 | 8,98 | 62,64 | 313,23 | ICMS | 313,23 | 20,0000 | 62,64 |
| | | | | | | | PIS | 250,59 | 0,6380 | 1,60 |
| | | | | | | | COFINS | 250,59 | 2,9446 | 7,38 |
| ITENS FINANCEIROS | | | | | | | | | | |
| Cip-Illum Pub Pref Munic | | | | | | 43,01 | | | | |

| | | |
|-------------|--------|-----|
| CONSUMO kWh | MAR/23 | 318 |
| | ABR/23 | 285 |
| | MAI/23 | 299 |
| | JUN/23 | 207 |
| | JUL/23 | 213 |
| | AGO/23 | 173 |
| | SET/23 | 177 |
| | OUT/23 | 151 |
| | NOV/23 | 182 |
| | DEZ/23 | 181 |
| | JAN/24 | 127 |
| | FEV/24 | 207 |
| MAR/24 | 279 | |

| | | | | | | | | | | | |
|-------------|----------|---------------|------------------|---------------|----------------|---------|---|--------------|-----------------------|--|--|
| Medidor | Grandeza | Posto Horário | Leitura Anterior | Leitura Atual | Const. Medidor | Consumo | Reservado ao Fisco | | | | |
| 17020700718 | Consumo | ATIVO TOTAL | 2.849 | 3.128 | 1,00 | 279 kWh | 7EDE.71B2.DE99.44A5.B336.D2E0.6020.520D | | | | |
| | | | | | | | Resolução ANEEL | Apresentação | Nº do Programa Social | | |
| | | | | | | | 3203/23 | 19/03/2024 | | | |

REAVISO DE VENCIMENTO



CENTRAL DE ATENDIMENTO

LIGUE GRÁTIS 0800 082 01 96

ATENDIMENTO GRATUITO 24 H

App: www.equatorial.com.br
 @equatorialAL @equatorialAL @equatorialAL

Ouvidoria Equatorial: 0800 727 0082

Ligação gratuita de telefones fixos e móveis.

de segunda a sexta, das 0h às 18h.

ARSAL: 0800 727 0167

Ligação gratuita de telefones fixos.

Agência Nacional de Energia Elétrica (ANEEL) 167

Ligação gratuita de telefones fixos e móveis.

DIREITOS

É direito do consumidor ou da central geradora de solicitar à distribuidora o detalhamento da apuração dos

indicadores DFC, FIC, DMR e DCRH a qualquer tempo.

É direito do consumidor ou da central geradora de receber uma compensação, caso sejam violados os

limites de continuidade individuais relativos à unidade consumidora ou central geradora.

loteria
loterias CAIXA
loterias CAIXA
loterias CAIXA
loterias CAIXA

CAIXA
loterias CAIXA
loterias CAIXA
loterias CAIXA

CAIXA ECONOMICA FEDERAL
+Milionária: sorteios quartas e sábados!

081-568276870-8
21/MAR/2024 HORA DF 10:43:01
TERM 054642

LOT. 01.021361-9
LOCALIDADE: MACEIO
AG. VINCULADA: 2404

COMPROVANTE PAGAMENTO DE
BOLETO BANCOS

INST. EMISSORA: BANCO CITIBANK S/A
BANCO RECEBEDOR: CAIXA ECONOMICA FEDERAL

LINHA DIGITAVEL DO CÓDIGO DE BARRAS
7459310046 26569019024
60010389199 6 96670000035624

BENEFICIARIO
NOME FANTASIA: EQUATORIAL ALAGOAS D
RAZAO SOCIAL: EQUATORIAL ALAGOAS D
CNPJ: 12.272.084/0001-00

PAGADOR
NOME: JOAO GABRIEL COSTA LINS
CPF: 074.399.734-45
DATA DE VENCIMENTO: 26/MAR/2024
DATA DE PAGAMENTO: 21/MAR/2024
VALOR NOMINAL: 356,24
JUROS: 0,00
IOF: 0,00
MULTA: 0,00
DESCONTO: 0,00
ABATIMENTO:
VALOR CALCULADO: 356,24
VALOR DO PAGAMENTO: 356,24

TIPO DE PAGAMENTO: ESPÉCIE
081-568276870-8

VIA DO CLIENTE

CNPJ: 75.315.333/0217-00 ATACADO S.A
 AV JOSEPHA HOLLANDA DE MELLO, 0, JACARECICA
 Documento Auxiliar da
 Nota Fiscal de Consumidor Eletronica

| Codigo | Descricao | Qtde | UN | VI Unit | VI Total |
|---------------------|-----------------------|------|----------|--------------------|----------|
| 00051583 | SAC INST. BIO 60X70 | 1 | 1X1UND | | |
| 2 | UND9 | X | | 0,25 | 0,50 |
| valor FCP item 001 | | | | R\$ 0,00 (1,0000%) | |
| valor FCP item 001 | | | | R\$ 0,00 (1,0000%) | |
| 00054692 | AGUA M. SOLARA PET | 1 | 1X510ML | | |
| 12 | UND8 | X | | 0,72 | 8,64 |
| desconto sobre item | | | | | 0,60 |
| 00025307 | PAPEL SULF A4 REPORT | 1 | 1X500UND | | |
| 2 | PCT9 | X | | 24,50 | 49,00 |
| 00043276 | COPO DESC. CRISTALCOP | 1 | 1X100UND | | |
| 3 | UND9 | X | | 5,75 | 17,25 |
| valor FCP item 004 | | | | R\$ 0,17 (1,0000%) | |
| 00067977 | HARPIC 2 EM 1 LAV. | 1 | 1X3X9G | | |
| 1 | UND9 | X | | 10,40 | 10,40 |
| 00074702 | COPO TERM. TOTALPLAS | 1 | 1X20UND | | |
| 3 | UND9 | X | | 4,90 | 14,70 |
| valor FCP item 006 | | | | R\$ 0,15 (1,0000%) | |
| 00042170 | ALCOOL COPERALCOOL | 1 | 1X1L | | |
| 1 | UND9 | X | | 11,50 | 11,50 |
| 00022799 | GUARD. MALU 21X23 | 1 | 1X50UND | | |
| 3 | UND9 | X | | 1,39 | 4,17 |
| 00032766 | FILT. CAFE 3CORACDES | 1 | 1X30UND | | |
| 1 | UND9 | X | | 3,49 | 3,49 |
| valor FCP item 009 | | | | R\$ 0,03 (1,0000%) | |
| 00066794 | CAFE MELITTA | 1 | 1X250G | | |
| 1 | UND9 | X | | 7,79 | 7,79 |
| 00067476 | KIT DESOD PATO MARIN | 1 | 1X3UND | | |
| 1 | UND9 | X | | 29,90 | 29,90 |

Qtde. total de itens 30
 Valor total R\$ 157,34
 Desconto total R\$ 0,60
Valor a Pagar R\$ 156,74
 FORMA DE PAGAMENTO VALOR PAGO R\$
 Dinheiro 160,00
 Troco R\$ 3,26

Consulte pela Chave de Acesso em <http://nfce.sefaz.al.gov.br/QRCode/consultarNFCe.jsp>
 2724 0375 3153 3302 1700 6551
 5000 1823 3710 4857 9170
 CONSUMIDOR - CPF 074.399.734-45
 NFC-e no: 000182337 Serie: 515
 04/03/2024 08:42:37 - Via Consumidor
 Protocolo de autorizacao: 327240054245619
 Data de autorizacao: 04/03/2024 08:42:34



Tributos (Lei Federal 12.741/2012) R\$4,90 3%
 Federal:100% Estadual:0% Fonte:IBPT
 Valor total do FCP R\$ 0,35



Accesse e
 responda. Sua
 opiniao e muito
 importante.



SECRETARIA DE ESTADO DA FAZENDA DE ALAGOAS

GERÊNCIA DE CADASTRO

NOTA FISCAL DE CONSUMIDOR ELETRÔNICA - NFC-e

|  | | ATACADAO S.A. CNPJ: 75.315.333/0217-00 AV JOSEPHA HOLLANDA DE MELLO, 0,, JACARECICA, MACEIO, AL | |
|---|----------|--|------------------|
| SAC INST.BIO 60X70 (Código: 51583) | | | Vi. Total |
| Qtde.:2 | UN: UND9 | Vi. Unit.: 0,25 | 0,50 |
| AGUA M.SOLARA PET (Código: 54692) | | | Vi. Total |
| Qtde.:12 | UN: UND8 | Vi. Unit.: 0,72 | 8,64 |
| PAPEL SULF.A4 REPORT (Código: 25307) | | | Vi. Total |
| Qtde.:2 | UN: PCT9 | Vi. Unit.: 24,5 | 49,00 |
| COPO DESC.CRISTALCOP (Código: 43276) | | | Vi. Total |
| Qtde.:3 | UN: UND9 | Vi. Unit.: 5,75 | 17,25 |
| HARPIC 2 EM 1 LAV. (Código: 67977) | | | Vi. Total |
| Qtde.:1 | UN: UND9 | Vi. Unit.: 10,4 | 10,40 |
| COPO TERM.CTOTALPLAS (Código: 74702) | | | Vi. Total |
| Qtde.:3 | UN: UND9 | Vi. Unit.: 4,9 | 14,70 |
| ALCOOL COPERLCOOL (Código: 42170) | | | Vi. Total |
| Qtde.:1 | UN: UND9 | Vi. Unit.: 11,5 | 11,50 |
| GUARD.MALU 21X23 (Código: 22799) | | | Vi. Total |
| Qtde.:3 | UN: UND9 | Vi. Unit.: 1,39 | 4,17 |
| FILT.CAFE 3CORACOES (Código: 32766) | | | Vi. Total |
| Qtde.:1 | UN: UND9 | Vi. Unit.: 3,49 | 3,49 |
| CAFE MELITTA (Código: 66794) | | | Vi. Total |
| Qtde.:1 | UN: UND9 | Vi. Unit.: 7,79 | 7,79 |
| KIT DESOD.PATO MARIN (Código: 67476) | | | Vi. Total |
| Qtde.:1 | UN: UND9 | Vi. Unit.: 29,9 | 29,90 |
| Qtd. total de itens: | | | 11 |
| Valor total R\$: | | | 157,34 |
| Descontos R\$: | | | 0,60 |
| Valor a pagar R\$: | | | 156,74 |
| Forma de pagamento: | | Valor pago R\$: | |
| Dinheiro | | 160,00 | |
| Troco | | 3,26 | |
| Informação dos Tributos Totais Incidentes (Lei Federal 12.741/2012) R\$ | | | 4,90 |

Informações gerais da Nota**EMISSÃO NORMAL**

Número: 182337 Série: 515 Emissão: 04/03/2024 08:42:31 - Via Consumidor

Protocolo de Autorização: 327240054245619 04/03/2024 08:42:34

Ambiente de Produção - Versão XML: 4.00 - Versão XSLT: 2.05

Chave de acessoConsulte pela Chave de Acesso em <https://www.sefaz.al.gov.br/nfce/consulta>**Chave de acesso:**

2724 0375 3153 3302 1700 6551 5000 1823 3710 4857 9170

Consumidor

CPF: 074.399.734-45

Nome:

Informações de interesse do contribuinte

PDV : 15 - TRANSACAO : 62175

Informações sobre o QRCode**Dados do QR Code**Chave de acesso: **27240375315333021700655150001823371048579170**Versão: **2**Ambiente: **1 (Produção)**Data/Hora Emissão: **Não se aplica**Doc. Identificação do Consumidor: **Não se aplica**Valor Total da NF R\$: **Não se aplica**Valor Total do ICMS R\$: **Não se aplica**Código do XML: **Não se aplica**ID Token do Contribuinte: **1**Código Hash dos Parâmetros: **B00DBD31FE8A3092F51B46E919963DC7CBC67A7B**

Consulta realizada em: 31/03/2024, 21:46:49

SENDAS DISTRIBUIDORA S/A
 AV FERNANDES LIMA, 4000
 GRUTA DE LOUNDES - Macaé - RJ
 CNPJ 06.057.223/0519-14 IE 000.240.271.718
 Telefone: (82) 3036-8100 DATA: 21/03/2024 - 21:28
 LOJA=0289 PDV=015 Seq=052796

DOCUMENTO AUXILIAR
 DA NOTA FISCAL DE CONSUMIDOR ELETRONICA

ITFM | COD | DESC | QTDE | UN | VL. UNIT | VL. TOTAL RS

| | | | | | | |
|-----|---------------|----------------------------|--|--|-------|-------|
| 001 | 7896110004648 | PH PERS V L16P15 30M | | | | |
| | 1.000 | PC x | | | 27,90 | 27,90 |
| 002 | 7891000285091 | COMP LAC NINHO 750G | | | | |
| | 1.000 | PC x | | | 27,90 | 27,90 |
| 003 | 7896224800570 | CAFE S CLARA AL 500G | | | | |
| | 3.000 | PC x | | | 16,90 | 50,70 |
| | | Desconto no item 3 - 3,30 | | | | |
| 004 | 7896003703719 | B SALG MARILAN 400G | | | | |
| | 1.000 | Un x | | | 8,15 | 8,15 |
| 005 | 7896213003241 | COOK VITAR 120G CHOC | | | | |
| | 2.000 | Un x | | | 6,25 | 12,50 |
| 006 | 7891962035451 | BAUD CHAMP 150G | | | | |
| | 1.000 | PC x | | | 10,50 | 10,50 |
| 007 | 7898657832272 | ROSO CAPR 300G BLACK | | | | |
| | 1.000 | Un x | | | 5,80 | 5,80 |
| 008 | 7898286200138 | CHA MARATA E DOCE10G | | | | |
| | 1.000 | Un x | | | 4,30 | 4,30 |
| 009 | 7898286200107 | CHA MARATA CANOH 10G | | | | |
| | 1.000 | Un x | | | 3,19 | 3,19 |
| 010 | 7896213004835 | ROSO VITAR 300G CHOC | | | | |
| | 1.000 | Un x | | | 4,89 | 4,89 |
| 011 | 7896005030356 | CHACK PILAR PRE 350G | | | | |
| | 1.000 | PC x | | | 5,90 | 5,90 |
| 012 | 7891000243954 | C D BUS 10X10G AU LA | | | | |
| | 1.000 | Un x | | | 20,50 | 20,50 |
| 013 | 7891000243954 | C D BUS 10X10G AU LA | | | | |
| | 1.000 | Un x | | | 20,50 | 20,50 |
| 014 | 7891000243688 | CAP D BU 10X17G NES | | | | |
| | 1.000 | Un x | | | 23,50 | 23,50 |
| 015 | 7898949352457 | REF GOOB 230ML LIM | | | | |
| | 12.000 | Un x | | | 1,39 | 16,68 |
| | | Desconto no item 15 - 2,40 | | | | |
| 016 | 7898949352006 | REF GOOB 230ML COLA | | | | |
| | 12.000 | Un x | | | 1,39 | 16,68 |
| | | Desconto no item 16 - 2,40 | | | | |
| 017 | 7894900556032 | DEL VALLE F 1L LARAN | | | | |
| | 1.000 | Un x | | | 4,99 | 4,99 |
| 018 | 7894900556032 | DEL VALLE F 1L LARAN | | | | |
| | 1.000 | Un x | | | 4,99 | 4,99 |
| 019 | 7894900940015 | GUARANA JESUS 350ML | | | | |
| | 1.000 | Un x | | | 3,19 | 3,19 |
| 020 | 7894900940015 | GUARANA JESUS 350ML | | | | |
| | 1.000 | Un x | | | 3,19 | 3,19 |
| 021 | 10595640001 | REFRI, SPRITE LT 220M | | | | |
| | 6.000 | Un x | | | 2,09 | 12,54 |
| | | Desconto no item 21 - 1,20 | | | | |
| 022 | 10595610001 | REFRIQ COCA LT 220ML | | | | |
| | 6.000 | Un x | | | 2,79 | 16,74 |
| | | Desconto no item 22 - 1,20 | | | | |
| 023 | 7898964675012 | T PAP PURI 50F C/2RL | | | | |
| | 1.000 | PC x | | | 3,95 | 3,95 |
| 024 | 7898964675012 | T PAP PURI 50F C/2RL | | | | |
| | 1.000 | PC x | | | 3,95 | 3,95 |

| | | | | |
|-----|---------------|----------------------|----------------------------|-------|
| 025 | 7897383500226 | GUARD MALU 23X21 C50 | | |
| | 5,000 | PC x | 1,45 | 7,25 |
| | | | Desconto no item 25 - 0,50 | |
| 026 | 7898226514141 | EMBALIXO PIA/BAN 100 | | |
| | 1,000 | Un x | 14,90 | 14,90 |
| 027 | 7896021626533 | PANO M USO TOALEX | | |
| | 1,000 | Un x | 17,30 | 17,30 |
| 028 | 7896021626533 | PANO M USO TOALEX | | |
| | 1,000 | Un x | 17,30 | 17,30 |
| 029 | 7898939720044 | CP CRISTALCOPO150ML | | |
| | 3,000 | Un x | 3,95 | 11,85 |
| | | | Desconto no item 29 - 0,90 | |
| 030 | 7896001047822 | ESP BETTAN DF SFREG | | |
| | 1,000 | PC x | 4,20 | 4,20 |
| 031 | 7896001047822 | ESP BETTAN DF SFREG | | |
| | 1,000 | PC x | 4,20 | 4,20 |
| 032 | 7896021625635 | BEL INSPIRA 428 LAV | | |
| | 1,000 | Un x | 18,60 | 18,60 |
| 033 | 7896021625635 | BEL INSPIRA 428 LAV | | |
| | 1,000 | Un x | 18,60 | 18,60 |
| 034 | 7891150086562 | BRILH 2,4kg L TOTAL | | |
| | 1,000 | Un x | 26,00 | 26,00 |
| 035 | 7894650938621 | BLADE 360ML LEMB | | |
| | 1,000 | Un x | 14,90 | 14,90 |
| 036 | 7894650940136 | DESO GLADE DIF 100ML | | |
| | 1,000 | Un x | 22,50 | 22,50 |
| 037 | 7891035000256 | LIMP VEJA TL JASMIN | | |
| | 1,000 | Un x | 10,40 | 10,40 |
| 038 | 7896013102854 | ALC BRILUX 500ML PER | | |
| | 1,000 | Un x | 6,55 | 6,55 |
| 039 | 7896055500328 | DET ATOL 2LT NEUTRO | | |
| | 1,000 | Un x | 6,85 | 6,85 |
| 040 | 7896055500328 | DET ATOL 2LT NEUTRO | | |
| | 1,000 | Un x | 6,85 | 6,85 |
| 041 | 7896013102588 | ALV BRILUX MULTI 2LT | | |
| | 1,000 | Un x | 7,30 | 7,30 |

| | |
|---------------------|------------|
| QTD. TOTAL DE ITENS | 82 |
| VALOR TOTAL R\$ | 528,68 |
| DESCONTO R\$ | 11,90 |
| VALOR A PAGAR R\$ | 516,78 |
| FORMA DE PAGAMENTO | VALOR PAGO |
| Dinheiro | 520,00 |
| TROCO R\$ | 3,22 |

Consulte pela Chave de Acesso em:

www.sefaz.al.gov.br/nfce/consulta

2724 0306 0572 2305 1914 6501 5000 0455 2411 5052 7964



CONSUMIDOR - CPF: 07439973445
 NCC-e n. 45524 Serie 15 21/03/2024 21 28 25
 Protocolo de Autorizacao: 177343669782199
 Data de Autorizacao: 21/03/2024 21 28 25

Cod YPBF

PROCON - Av. Cel. Clodoaldo da Fonseca, 95 - Centro, Macei
 - AL

Tributos Totais Incidentes (Lei Federal 12.741/2012): R\$67,
 1 Federal e R\$98,15 Estadual

Fonte: IBPT 6E075L

Lj:00289 Cx:015 Operador:EUJADSON SILVA COO: 052796



SECRETARIA DE ESTADO DA FAZENDA DE ALAGOAS

GERÊNCIA DE CADASTRO

NOTA FISCAL DE CONSUMIDOR ELETRÔNICA - NFC-e

| NFCe | | SENDAS DISTRIBUIDORA S/A | | |
|---|--------|---|--|------------------|
| | | CNPJ: 06.057.223/0519-14 | | |
| | | AV FERNANDES LIMA, 4000, GRUTA DE LOURDES, Maceio, AL | | |
| PH PERS V L16P15 30M (Código: 882260001) | | | | Vi. Total |
| Qtde.:1 | UN: PC | Vi. Unit.: 27,9 | | 27,90 |
| COMP LAC NINHO 750G (Código: 11211140001) | | | | Vi. Total |
| Qtde.:1 | UN: PC | Vi. Unit.: 27,9 | | 27,90 |
| CAFE S CLARA AL 500G (Código: 350840001) | | | | Vi. Total |
| Qtde.:3 | UN: PC | Vi. Unit.: 16,9 | | 50,70 |
| B SALG MARILAN 400G (Código: 10546470001) | | | | Vi. Total |
| Qtde.:1 | UN: Un | Vi. Unit.: 8,15 | | 8,15 |
| COOK VITAR 120G CHOC (Código: 10265900001) | | | | Vi. Total |
| Qtde.:2 | UN: Un | Vi. Unit.: 6,25 | | 12,50 |
| BAUD CHAMP 150G (Código: 867350001) | | | | Vi. Total |
| Qtde.:1 | UN: PC | Vi. Unit.: 10,5 | | 10,50 |
| ROSQ CAPR 300G BLACK (Código: 12026900001) | | | | Vi. Total |
| Qtde.:1 | UN: Un | Vi. Unit.: 5,8 | | 5,80 |
| CHA MARATA E DOCE10G (Código: 603700001) | | | | Vi. Total |
| Qtde.:1 | UN: Un | Vi. Unit.: 4,3 | | 4,30 |
| CHA MARATA CAMOM 10G (Código: 603680001) | | | | Vi. Total |
| Qtde.:1 | UN: Un | Vi. Unit.: 3,19 | | 3,19 |
| ROSQ VITAR 300G CHOC (Código: 11905250001) | | | | Vi. Total |
| Qtde.:1 | UN: Un | Vi. Unit.: 4,89 | | 4,89 |
| CRACK PILAR PRE 350G (Código: 11653150001) | | | | Vi. Total |
| Qtde.:1 | UN: PC | Vi. Unit.: 5,9 | | 5,90 |
| C D GUS 10X10G AU LA (Código: 11871970001) | | | | Vi. Total |
| Qtde.:1 | UN: Un | Vi. Unit.: 20,5 | | 20,50 |
| C D GUS 10X10G AU LA (Código: 11871970001) | | | | Vi. Total |
| Qtde.:1 | UN: Un | Vi. Unit.: 20,5 | | 20,50 |
| CAP D GU 10X17G NES (Código: 11844720001) | | | | Vi. Total |
| Qtde.:1 | UN: Un | Vi. Unit.: 23,5 | | 23,50 |
| REF GOOB 230ML LIM (Código: 10201850001) | | | | Vi. Total |
| Qtde.:12 | UN: Un | Vi. Unit.: 1,39 | | 16,68 |
| REF GOOB 230ML COLA (Código: 10201730001) | | | | Vi. Total |
| Qtde.:12 | UN: Un | Vi. Unit.: 1,39 | | 16,68 |
| DEL VALLE F 1L LARAN (Código: 10933400001) | | | | Vi. Total |
| Qtde.:1 | UN: Un | Vi. Unit.: 4,99 | | 4,99 |
| DEL VALLE F 1L LARAN (Código: 10933400001) | | | | Vi. Total |
| Qtde.:1 | UN: Un | Vi. Unit.: 4,99 | | 4,99 |
| GUARANA JESUS 350ML (Código: 10492200001) | | | | Vi. Total |
| Qtde.:1 | UN: Un | Vi. Unit.: 3,19 | | 3,19 |
| GUARANA JESUS 350ML (Código: 10492200001) | | | | Vi. Total |
| Qtde.:1 | UN: Un | Vi. Unit.: 3,19 | | 3,19 |
| REFRI SPRITE LT 220M (Código: 10595640001) | | | | Vi. Total |
| Qtde.:6 | UN: Un | Vi. Unit.: 2,09 | | 12,54 |
| REFRIG COCA LT 220ML (Código: 10595610001) | | | | Vi. Total |
| Qtde.:6 | UN: Un | Vi. Unit.: 2,79 | | 16,74 |
| T PAP PURI 50F C/2RL (Código: 11051690001) | | | | Vi. Total |
| Qtde.:1 | UN: PC | Vi. Unit.: 3,95 | | 3,95 |
| T PAP PURI 50F C/2RL (Código: 11051690001) | | | | Vi. Total |
| Qtde.:1 | UN: PC | Vi. Unit.: 3,95 | | 3,95 |
| GUARD MALU 23X21 C50 (Código: 725220001) | | | | Vi. Total |
| Qtde.:5 | UN: PC | Vi. Unit.: 1,45 | | 7,25 |
| EMBALIXO PIA/BAN 100 (Código: 10433610001) | | | | Vi. Total |
| Qtde.:1 | UN: Un | Vi. Unit.: 14,9 | | 14,90 |
| PANO M USO TOALEX (Código: 10764130001) | | | | Vi. Total |
| Qtde.:1 | UN: Un | Vi. Unit.: 17,3 | | 17,30 |
| PANO M USO TOALEX (Código: 10764130001) | | | | Vi. Total |
| Qtde.:1 | UN: Un | Vi. Unit.: 17,3 | | 17,30 |
| CP CRISTALCOPO150ML (Código: 10646820001) | | | | Vi. Total |
| Qtde.:3 | UN: Un | Vi. Unit.: 3,95 | | 11,85 |
| ESP BETTAN DF SFREG (Código: 606320001) | | | | Vi. Total |
| Qtde.:1 | UN: PC | Vi. Unit.: 4,2 | | 4,20 |
| ESP BETTAN DF SFREG (Código: 606320001) | | | | Vi. Total |
| Qtde.:1 | UN: PC | Vi. Unit.: 4,2 | | 4,20 |
| GEL INSPIRA 42G LAV (Código: 10764310001) | | | | Vi. Total |
| Qtde.:1 | UN: Un | Vi. Unit.: 18,6 | | 18,60 |
| GEL INSPIRA 42G LAV (Código: 10764310001) | | | | Vi. Total |
| Qtde.:1 | UN: Un | Vi. Unit.: 18,6 | | 18,60 |
| BRILH 2,4kg L TOTAL (Código: 11674340001) | | | | Vi. Total |
| Qtde.:1 | UN: Un | Vi. Unit.: 26 | | 26,00 |
| GLADE 360ML LEMB (Código: 11238260001) | | | | Vi. Total |
| Qtde.:1 | UN: Un | Vi. Unit.: 14,9 | | 14,90 |
| DESO GLADE DIF 100ML (Código: 11535660001) | | | | Vi. Total |
| Qtde.:1 | UN: Un | Vi. Unit.: 22,5 | | 22,50 |
| LIMP VEJA 1L JASMIN (Código: 11359360001) | | | | Vi. Total |
| Qtde.:1 | UN: Un | Vi. Unit.: 10,4 | | 10,40 |

| | | |
|--|-------------|--------|
| ALC BRILUX 500ML PER (Código: 602690001) | Vi. Total | 520,00 |
| Qtde.:1 UN: Un Vi. Unit.: 6,55 | 6,55 | |
| DET ATOL 2LT NEUTRO (Código: 719280001) | Vi. Total | 6,85 |
| Qtde.:1 UN: Un Vi. Unit.: 6,85 | 6,85 | |
| DET ATOL 2LT NEUTRO (Código: 719280001) | Vi. Total | 6,85 |
| Qtde.:1 UN: Un Vi. Unit.: 6,85 | 6,85 | |
| ALV BRILUX MULTI 2LT (Código: 686950001) | Vi. Total | 7,30 |
| Qtde.:1 UN: Un Vi. Unit.: 7,3 | 7,30 | |
| Qtd. total de itens: 41 | | |
| Valor total R\$: 528,68 | | |
| Descontos R\$: 11,90 | | |
| Valor a pagar R\$: 516,78 | | |
| Forma de pagamento: Valor pago R\$: | | |
| Dinheiro | | 520,00 |
| Troco | | 3,22 |
| Informação dos Tributos Totais Incidentes (Lei Federal 12.741/2012) R\$ 68,50 | | |

Informações gerais da Nota**EMISSÃO NORMAL**

Número: 45524 Série: 15 Emissão: 21/03/2024 21:28:25 - Via Consumidor

Protocolo de Autorização: 327240069782169 21/03/2024 21:28:26

Ambiente de Produção - Versão XML: 4.00 - Versão XSLT: 2.05

Chave de acessoConsulte pela Chave de Acesso em www.sefaz.al.gov.br/nfce/consulta**Chave de acesso:**

2724 0306 0572 2305 1914 6501 5000 0455 2411 5052 7964

Consumidor

CPF: 074.399.734-45

Nome:

Informações sobre o QRCode**Dados do QR Code**

Chave de acesso: 27240306057223051914650150000455241150527964

Versão: 2

Ambiente: 1 (Produção)

Data/Hora Emissão: Não se aplica

Doc. Identificação do Consumidor: Não se aplica

Valor Total da NF R\$: Não se aplica

Valor Total do ICMS R\$: Não se aplica

Código do XML: Não se aplica

ID Token do Contribuinte: 1

Código Hash dos Parâmetros: 97100F0AB6870E036EFA864FF5012C77F2D33631

Consulta realizada em: 31/03/2024, 21:43:03