



## Câmara Municipal de Maceió

### REQUERIMENTO PARA RESSARCIMENTO DE VERBA INDENIZATÓRIA DE ATIVIDADE PARLAMENTAR – VIAP Lei Municipal Nº 7.137/2022

**VEREADORA:** Gaby Ronalsa

**CPF Nº:** 057.845.054-24



**MÊS/ANO:** Fevereiro/2024

ITEM	DESCRIÇÃO DE DESPESAS - ARTIGO 2º	VALOR (R\$)
1	Aquisição e locação de software aplicativos	
2	Locação de móveis e equipamentos	
3	Manutenção de equipamentos elétricos e eletrônicos	
4	Assinaturas de jornais, revistas e periódicos	
5	Assinaturas de TV a cabo ou similar	
6	Provedores de internet	
7	Telefone móvel	
8	Cópias, fotocópias, digitalização e impressões	
9	Correspondências, registros postais, telegramas e radiogramas	
10	Serviços de filmagens e fotografias	4.000,00
11	Gastos com reuniões, eventos e seminários	
12	Gastos com refeição	5.536,67
13	Gastos com viagens do parlamentar e assessores parlamentares	
14	Consultorias, assessorias, pesquisas e trabalhos técnicos - Jurídica	6.000,00
15	Edição de jornais, livros, revistas, periódicos	
16	Impressos gráficos	
17	Contratação de profissional de mídia impressa ou digital	10.000,00
18	Gastos com funcionamento do gabinete	
19	Aquisição de material de expediente e de consumo	
20	Impulsionamento de conteúdos	
	<b>TOTAL R\$</b>	<b>25.536,67</b>

Declaro para os devidos fins de direito que as despesas acima relacionadas, representadas pelos documentos anexados à presente prestação de contas, foram aplicadas no custeio de minhas atividades parlamentares, em estrita observância aos termos e condições estabelecidas na Lei Municipal nº 7.137, de 10 de fevereiro de 2022, bem como assumo inteira responsabilidade pela veracidade, legalidade e autenticidade dos documentos anexados.

Maceió/AL, 29 de Fevereiro de 2024.

Gaby Ronalsa

	<b>PREFEITURA MUNICIPAL DE MACEIÓ</b> <b>SECRETARIA MUNICIPAL DE FAZENDA</b> <b>NOTA FISCAL ELETRÔNICA DE SERVIÇO - NFS-e</b>			Nº NFS-e: 360	
				Competencia: 02/2024	
	Data e Hora de Emissão 23/02/2024 15:04:42				
	Cod Verificação NFS-e YTLNM5BCH				
Código Verificação RPS	Número do RPS	NFS-e Substituída			

### Dados do Prestador de Serviço

Razão Social/Nome:	WEB TV MACEIO LTDA				
CNPJ/CPF:	27.915.640/0001-88	CCM:	901425661	Email:	edvaldodasilvaal@gmail.com
Endereço:	AVENIDA ANTÔNIO LISBOA DE AMORIM, 327 - BENEDITO BENTES CEP: 57085-160 CASA 327 F;			Tel:	(82)8855-3741
Município:	MACEIÓ	UF:	AL		

### Dados do Tomador de Serviço

Razão Social/Nome:	MARIA GABRIELLA MARTINS COELHO DA PAZ				
CNPJ/CPF:	057.845.054-24	CCM:		Email:	
Endereço:	RUA SÁ E ALBUQUERQUE, 564 - JARAGUÁ CEP: 57022-180			Tel:	
Município:	MACEIÓ	UF:	AL		

### Código do Serviço / Atividade

13.03 / 7420004 - filmagem de festas e eventos
--

### Discriminação dos Serviços

REF. CAPTURA DE IMAGENS E EDIÇÃO NO MES DE FEVEREIRO DE 2024
<i>SK</i>

### Valor Total (R\$):4.000,00

Código da Obra	Código ART			
Tributos Federais				
PIS (R\$)	COFINS (R\$)	IR (R\$)	INSS (R\$)	CSLL (R\$)
0,00	0,00	0,00	0,00	0,00

Valor das Deduções (R\$)	Descontos Incondicionados (R\$)	Descontos Condicionados (R\$)	Outras Retenções (R\$)
0,00	0,00	0,00	0,00
Natureza Operação	1-Exigível	Retenções Federais (R\$)	0,00
Local da Prestação	MACEIÓ - AL	Valor Líquido (R\$)	4.000,00
ISSQN a Reter	( ) Sim (X) Não	Base de Cálculo (R\$)	4.000,00
Opção Simples Nacional	(X) Sim ( ) Não	Alíquota	5,00
Regime Especial Tributação	0-Nenhum	Valor do ISSQN (R\$)	0,00

<b>Avisos</b>	<p>1- Uma via desta Nota Fiscal será enviada através do e-mail fornecido pelo Tomador do Serviço.</p> <p>2- A autenticidade desta Nota Fiscal poderá ser verificada no site, <a href="http://maceio.giss.com.br">http://maceio.giss.com.br</a> com a utilização do Código de Verificação.</p> <p>3 - Documento emitido por ME ou EPP optante pelo Simples Nacional. Não gera direito a crédito fiscal de ISS e IPI.</p>
---------------	---



CNPJ: 27.915.640/0001-22  
Fones: (82) 98855-3741 | 98712-5307  
E-mail: webtvmaçeio1@gmail.com

**RECIBO**

R\$: 4.000,00 *SR*

Recebi de MARIA GUBRIELLA MARTINS COELHO DA PAZ  
A importância de QUATRO MIL REAIS  
Referente a CAPTURA DE IMAGENS  
NÚMERO DA NOTA 360

Pelo qual damos plena e total quitação.

Data: 23/02/2024

Ass.: *[Handwritten Signature]*



MUNICÍPIO DE MACEIÓ  
CÂMARA DE VEREADORES  
GABINETE DA VEREADORA GABY RONALSA

RELATÓRIO

Os Serviços de Fotos e Filmagens referentes ao mês de **Fevereiro/2024**, consoante NFS'e nº 360, contratados por esta Vereadora, tiveram como objetivo, ao cobrir os eventos, armazenar material, bem como auxiliar na divulgação das atividades legislativas deste Gabinete, em conjunto com as pessoas responsáveis pelas mídias, nas redes sociais, conforme abaixo descrito:

DATAS	SERVIÇOS / EVENTO	LOCAL
04/02	Participação em evento: Bloco meladinha (Equipe Gaby)	Pontal
06/02	Sessão ordinária	Jaraguá
06/02	Reunião com liderança no Gabinete	Jaraguá
08/02	Sessão ordinária	Jaraguá
08/02	Reunião com liderança no Gabinete	Jaraguá
16/02	Reunião com lideranças (Equipe Gaby)	Ouro preto
17/02	Participação no evento: 41 anos da Escola de Samba Girassol (Equipe Gaby)	Trapiche da Barra
18/02	Participação em evento: Racha do Fluminense (Equipe Gaby)	Fernão Velho
18/02	Participação em evento da associação esportiva (Equipe Gaby)	Santa Lúcia
18/02	Participação no evento: Bloco Piriguetes do Feitosa (Equipe Gaby)	Feitosa
27/02	Sessão Ordinária	Jaraguá
27/02	Reunião com a equipe no Gabinete	Jaraguá
28/02	Sessão Ordinária	Jaraguá
28/02	Reunião com liderança no Gabinete	Jaraguá
29/02	Sessão Ordinária	Jaraguá
29/02	Reunião com liderança no Gabinete	Jaraguá

Maceió/AL, 29 de fevereiro de 2024.

  
GABY RONALSA  
Vereadora

CNPJ: 15.293.520/0001-07 RESTAURANTE PARMA EXPRESSO  
LTDA

R GASPAR FERRARI, 147 PONTA VERDE MACEIO-AL 57065-100  
I.E.: 242638961

Documento Auxiliar da Nota Fiscal de Consumidor  
Eletrônica

N	Código	Descrição	Qtde	Un	Valor unit.	Valor total
001	147	FILE QUATRO QUEIJOS MED	1	UN X	111,00	111,00
002	147	FILE QUATRO QUEIJOS MED	1	UN X	111,00	111,00
003	618	SUCO MARACUJA COPO	1	UN X	7,90	7,90
004	557	SUCO LARANJA COPO	1	UN X	7,90	7,90
005	758	COCA COLA KS	1	LA X	7,90	7,90
006	758	COCA COLA KS	1	LA X	7,90	7,90
007	1	ADICIONAL	2536	UN X	0,01	25,86

Qtde. total de itens 007

**Valor total R\$ 278,96**

FORMA DE PAGAMENTO VALOR PAGO R\$

Cartão de Crédito Outros 278,96

Consulte pela Chave de Acesso em  
[www.sefaz.al.gov.br/nfce/consulta](http://www.sefaz.al.gov.br/nfce/consulta)

2724 0215 2935 2000 0107 6500 2000 1049 4812 6171 9564

CONSUMIDOR - CPF 057.845.054-24

NFC-e nº 000104948 Série 002 01/02/2024 14:41:00

Protocolo de Autorização: 327240027301668

Data de Autorização 01/02/2024 14:41:02



SPED NF  
SPED NFCe



SECRETARIA DE ESTADO DA FAZENDA DE ALAGOAS

GERÊNCIA DE CADASTRO

NOTA FISCAL DE CONSUMIDOR ELETRÔNICA - NFC-e

NFCe		RESTAURANTE PARMA EXPRESSO LTDA	
		CNPJ: 15.293.520/0001-07	
		R GASPAR FERRARI, 147, , PONTA VERDE, MACEIO, AL	
FILE QUATRO QUEIJOS MED (Código: 147 )	Qtde.:1	UN: UN	VL Unit.: 111
			VL Total 111,00
FILE QUATRO QUEIJOS MED (Código: 147 )	Qtde.:1	UN: UN	VL Unit.: 111
			VL Total 111,00
SUCO MARACUJA COPO (Código: 618 )	Qtde.:1	UN: UN	VL Unit.: 7,9
			VL Total 7,90
SUCO LARANJA COPO (Código: 557 )	Qtde.:1	UN: UN	VL Unit.: 7,9
			VL Total 7,90
COCA COLA KS (Código: 758 )	Qtde.:1	UN: LA	VL Unit.: 7,9
			VL Total 7,90
COCA COLA KS (Código: 758 )	Qtde.:1	UN: LA	VL Unit.: 7,9
			VL Total 7,90
ADICIONAL (Código: 1 )	Qtde.:2536	UN: UN	VL Unit.: 0,01
			VL Total 25,36
Qtde. total de itens:			7
Valor a pagar R\$:			278,96
Forma de pagamento:			Valor pago R\$:
Cartão de Crédito			278,96
Troco			NaN

## Informações gerais da Nota

## EMISSÃO NORMAL

Número: 104948 Série: 2 Emissão: 01/02/2024 14:41:00 - Via Consumidor

Protocolo de Autorização: 327240027301668 01/02/2024 14:41:02

Ambiente de Produção - Versão XML: 4.00 - Versão XSLT: 2.05

## Chave de acesso

Consulte pela Chave de Acesso em [www.sefaz.al.gov.br/nfce/consulta](http://www.sefaz.al.gov.br/nfce/consulta)

## Chave de acesso:

2724 0215 2935 2000 0107 6500 2000 1049 4812 6176 9564

## Consumidor

CPF: 057.845.054-24

## Nome:

## Informações de interesse do contribuinte

SPED NF

## Informações sobre o QRCode

## Dados do QR Code

Chave de acesso:	27240215293520000107650020001049481261769564
Versão:	2
Ambiente:	1 (Produção)
Data/Hora Emissão:	Não se aplica
Doc. Identificação do Consumidor:	Não se aplica
Valor Total da NF R\$:	Não se aplica
Valor Total do ICMS R\$:	Não se aplica
Código do XML:	Não se aplica
ID Token do Contribuinte:	1
Código Hash dos Parâmetros:	76522122464B05D265939045685DF199E456D2F4

Consulta realizada em: 29/02/2024, 23:36:03

CNPJ: 04.506.690/0001-06 ROJO & RUSSO LTDA - EPP  
R PROFESSOR SANDOVAL ARROXELAS, 700 PONTA VERDE  
MACEIO-AL 57035-230  
I.E.: 248417061

Documento Auxiliar da Nota Fiscal de Consumidor  
Eletrônica

#	Código	Descrição	Qtde	Un	Valor unit.	Valor total
001	394	ANTEPASTOS DE CHEESE	5	UN X	38,00	190,00
002	60	COCA-COLA 2 LITROS	3	UN X	15,00	45,00
003	116	M CARPACCIO	1	UN X	70,00	70,00
004	350	COCA ZERO 2 LITS	2	UN X	15,00	30,00
005	362	CAFE EXPRESSO	1	UN X	5,00	5,00
006	360	GUARANA ANTARTICA LATA	2	UN X	8,00	16,00
		Qtde. total de itens				006
		<b>Valor total R\$</b>				<b>356,00</b>
		FORMA DE PAGAMENTO				VALOR PAGO R\$
		Cartão de Débito				356,00

Consulte pela Chave de Acesso em  
[www.sefaz.al.gov.br/nfce/consulta](http://www.sefaz.al.gov.br/nfce/consulta)  
2724 0204 5066 9000 0106 6500 1000 0674 7611 1312 8626  
CONSUMIDOR - CPF 057.845.054-24

NFC-e nº 000067476 Série 001 03/02/2024 22:39:37  
Protocolo de Autorização: 327240029699627  
Data de Autorização 03/02/2024 22:39:39



SPED NF  
SPED NFCe



SECRETARIA DE ESTADO DA FAZENDA DE ALAGOAS

GERÊNCIA DE CADASTRO

NOTA FISCAL DE CONSUMIDOR ELETRÔNICA - NFC-e

			<b>ROJO &amp; RUSSO LTDA - EPP</b> CNPJ: 04.506.690/0001-06 R PROFESSOR SANDOVAL ARROXELAS, 700,, PONTA VERDE, MACEIO, AL	
ANTEPASTOS DE CHEESE (Código: 394 )				<b>Vi. Total</b>
Qtde.:5	UN: UN	VL. UnitL: 38		<b>190,00</b>
COCA-COLA 2 LITROS (Código: 60 )				<b>Vi. Total</b>
Qtde.:3	UN: UN	VL. UnitL: 15		<b>45,00</b>
M CARPACCIO (Código: 116 )				<b>Vi. Total</b>
Qtde.:1	UN: UN	VL. UnitL: 70		<b>70,00</b>
COCA ZERO 2 LITS (Código: 350 )				<b>Vi. Total</b>
Qtde.:2	UN: UN	VL. UnitL: 15		<b>30,00</b>
CAFE EXPRESSO (Código: 362 )				<b>Vi. Total</b>
Qtde.:1	UN: UN	VL. UnitL: 5		<b>5,00</b>
GUARANA ANTARTICA LATA (Código: 360 )				<b>Vi. Total</b>
Qtde.:2	UN: UN	VL. UnitL: 8		<b>16,00</b>
<b>Qtđ. total de Itens:</b>			<b>6</b>	
<b>Valor a pagar R\$:</b>			<b>356,00</b>	
<b>Forma de pagamento:</b>			<b>Valor pago R\$:</b>	
<b>Cartão de Débito</b>			<b>356,00</b>	
<b>Troco</b>			<b>NaN</b>	

**Informações gerais da Nota****EMISSÃO NORMAL**

Número: 67476 Série: 1 Emissão: 03/02/2024 22:39:37 - Via Consumidor

Protocolo de Autorização: 327240029699627 03/02/2024 22:39:39

Ambiente de Produção - Versão XML: 4.00 - Versão XSLT: 2.05

**Chave de acesso**Consulte pela Chave de Acesso em [www.sefaz.al.gov.br/nfce/consulta](http://www.sefaz.al.gov.br/nfce/consulta)**Chave de acesso:**

2724 0204 5066 9000 0106 6500 1000 0674 7611 1312 8626

**Consumidor**

CPF: 057.845.054-24

Nome:

**Informações de interesse do contribuinte**

SPED NF

**Informações sobre o QRCode****Dados do QR Code**

Chave de acesso:	27240204506690000106650010000674761113128626
Versão:	2
Ambiente:	1 (Produção)
Data/Hora Emissão:	Não se aplica
Doc. Identificação do Consumidor:	Não se aplica
Valor Total da NF R\$:	Não se aplica
Valor Total do ICMS R\$:	Não se aplica
Código do XML:	Não se aplica
ID Token do Contribuinte:	1
Código Hash dos Parâmetros:	94F99C97C991477C0EFB1B696E12946F0E846E40

Consulta realizada em: 29/02/2024, 23:37:21



CNPJ: 15.715.233/0001-48 All Cook  
Av. Fernandes Lima, Area 02, Farol, Maceio, AL  
Fone: (82)2126-3000

IE: 242679978

Documento Auxiliar da Nota Fiscal de Consumidor Final

06/02/24 19:31:27

CONTROLE: 120498

Codigo	Descricao	Qtde UN	VI,Unit	VI,Total
7894900010015	Refri Coca Cola 350m	1	CX 7,90	7,90
0000000013253	Suco De Maracuja Und	1	Un 12,00	12,00
0000000025485	Hamburguer Gourmet C	1	Un 45,00	45,00
00000000121002	Frutos Do Mar c Spag	1	Un 89,00	89,00

SUBTOTAL R\$ 153,90  
Acrescimo Subtotal R\$ 15,39

Qtde total de itens 4  
Valor Total R\$ 169,29  
FORMA DE PAGAMENTO VALOR PAGO  
PDS Credito 169,29

Consulte pela Chave de Acesso em  
<http://nfce.sefaz.al.gov.br/consultaNFCe.htm>  
2724 0215 7152 3300 0148 6500 4000 0928 7811 6120 4980



CONSUMIDOR - CPF \*\*\*-\*\*-054-24

NFC-e n 000092878 Serie 4

Data Emis.: 06/02/2024 19:32:21

Protocolo Auto.: 327240032052112

Data Auto.: 06/02/2024 19:32:21

Informacao dos Tributos Totais Incidentes  
(Lei Federal 12.741 /2012) 0,00

Mesa: 1028

Supermercado Palato

Volte Sempre

Valor R\$ 15,39 de Adicional de Servico.

Voce foi atendido por: 1963 - Eduarda D\*\* S\*\*\*\*\*

Sistema: WRPDV / Versao: 1.75.58 PDV: 008



SECRETARIA DE ESTADO DA FAZENDA DE ALAGOAS

GERÊNCIA DE CADASTRO

NOTA FISCAL DE CONSUMIDOR ELETRÔNICA - NFC-e

NFCe		All Cook	
		CNPJ: 15.715.233/0001-48	
		Av. Fernandes Lima, Area 02, 0,, Farol, Maceio, AL	
Refrí Coca Cola 350m (Código: 144495)		Qtde.:1	UN: UN Vl. Unit.: 7,9
			Vl. Total 7,90
Suco De Maracuja Und (Código: 257214)		Qtde.:1	UN: UN Vl. Unit.: 12
			Vl. Total 12,00
Hamburguer Gourmet C (Código: 801067)		Qtde.:1	UN: UN Vl. Unit.: 45
			Vl. Total 45,00
Frutos Do Mar c Spag (Código: 1205773)		Qtde.:1	UN: UN Vl. Unit.: 89
			Vl. Total 89,00
		Qtz. total de itens:	4
		Valor total R\$:	153,90
		Outras despesas R\$:	15,39
		Valor a pagar R\$:	<b>169,29</b>
		Forma de pagamento:	Valor pago R\$:
		Cartão de Crédito	169,29
		Troco	0,00
		Informação dos Tributos Totais Incidentes (Lei Federal 12.741/2012) R\$	0,00

## Informações gerais da Nota

## EMISSÃO NORMAL

Número: 92878 Série: 4 Emissão: 06/02/2024 19:32:19 - Via Consumidor

Protocolo de Autorização: 327240032052112 06/02/2024 19:32:21

Ambiente de Produção - Versão XML: 4.00 - Versão XSLT: 2.05

## Chave de acesso

Consulte pela Chave de Acesso em <http://nfce.sefaz.al.gov.br/consultaNFCe.htm>

## Chave de acesso:

2724 0215 7152 3300 0148 6500 4000 0928 7811 6120 4980

## Consumidor

CPF: 057.845.054-24

Nome:

## Informações sobre o QRCode

## Dados do QR Code

Chave de acesso:	27240215715233000148650040000928781161204980
Versão:	2
Ambiente:	1 (Produção)
Data/Hora Emissão:	Não se aplica
Doc. Identificação do Consumidor:	Não se aplica
Valor Total da NF R\$:	Não se aplica
Valor Total do ICMS R\$:	Não se aplica
Código do XML:	Não se aplica
ID Token do Contribuinte:	1
Código Hash dos Parâmetros:	1134DFA5A07F15E1F4D3C8C72A94103FE2BB9D34

Consulta realizada em: 29/02/2024, 23:37:58

AUTO POSTO R2

NFC-e

AUTO POSTO R2 LTDA  
CNPJ 08.187.326/0001-81 IE 242001980  
AVENIDA JÚLIO MARQUES LUZ, 152  
JATIUCA, MACEIO - AL

DANFE NFC-e - Documento Auxiliar  
da Nota Fiscal de Consumidor Eletrônica

Cod	Descrição	Qtd	Un.	Vi. Unit.	Vi Tot
1030	SANDUICHE CARNE DE SOL C QUEIJO	UN 2		19,90	39,80
1068	FATIA DE BULO CENOURA	UN 1		11,90	11,90
26	AGUA MINERAL CRYSTAL 500ML COM GAS	UN 1		3,99	3,99
1027	TOSTEX	UN 1		16,90	16,90
2360	BURGUER R2	UN 1		28,00	28,00
1081	SUCO LARANJA 330ML	UN 1		7,90	7,90
986	CAPUCCINO ESPECIAL PEQUENO	UN 1		10,90	10,90
1030	SANDUICHE CARNE DE SOL C QUEIJO	UN 1		19,90	19,90
36	AGUA TONICA ANTARTICA ZERO ACUCAR 350ML	UN 1		4,99	4,99
1030	SANDUICHE CARNE DE SOL C QUEIJO	UN 2		19,90	39,80

Qtd Total de Itens  10  
Desconto R\$ 0,00  
Valor Total R\$ 184,08

03 CREDITO 184,08

CONSUMIDOR FINAL  
CPF/CNPJ: 05784505424  
End: AVENIDA JÚLIO MARQUES LUZ, CEP: 57035700  
Bairro: JATIUCA

Operador: ADRIELE DOS SANTOS ARAUJO  
Vendedor: CAMYLE VITORIA DE MOURA Ped. 228924  
Nº: 215699 Série: 4 Emissão 07/02/2024 19:10:00 - Via Consu

Consulte pela chave de acesso em:  
<http://nfce.sefaz.al.gov.br/consultaNFCe.htm>

CHAVE DE ACESSO

2724 0208 1873 2600 0181 6500 4000 2156 9910 6823 0551

Protocolo de autorização: 327240032979467 07/02/2024 19:10:39

Consulta via QRCode





SECRETARIA DE ESTADO DA FAZENDA DE ALAGOAS

GERÊNCIA DE CADASTRO

NOTA FISCAL DE CONSUMIDOR ELETRÔNICA - NFC-e

NFCe		AUTO POSTO R2 LTDA	
		CNPJ: 08.187.326/0001-81	
		AVENIDA JULIO MARQUES LUZ, 152, sc, JATIUCA, MACEIO, AL	
SANDUICHE CARNE DE SOL C QUEIJO (Código: 1030 )		VI. Total	
Qtde.:2 UN: UN VL UnitL: 19,9			39,80
FATIA DE BOLO CENOURA (Código: 1068 )		VI. Total	
Qtde.:1 UN: UN VL UnitL: 11,9			11,90
AGUA MINERAL CRYSTAL 500ML COM GAS (Código: 26 )		VI. Total	
Qtde.:1 UN: UN VL UnitL: 3,99			3,99
TOSTEX (Código: 1027 )		VI. Total	
Qtde.:1 UN: UN VL UnitL: 16,9			16,90
BURGUER R2 (Código: 2360 )		VI. Total	
Qtde.:1 UN: UN VL UnitL: 28			28,00
SUCO LARANJA 330ML (Código: 1081 )		VI. Total	
Qtde.:1 UN: UN VL UnitL: 7,9			7,90
CAPUCCINO ESPECIAL PEQUENO (Código: 986 )		VI. Total	
Qtde.:1 UN: UN VL UnitL: 10,9			10,90
SANDUICHE CARNE DE SOL C QUEIJO (Código: 1030 )		VI. Total	
Qtde.:1 UN: UN VL UnitL: 19,9			19,90
AGUA TONICA ANTARTICA ZERO ACUCAR 350ML (Código: 36 )		VI. Total	
Qtde.:1 UN: UN VL UnitL: 4,99			4,99
SANDUICHE CARNE DE SOL C QUEIJO (Código: 1030 )		VI. Total	
Qtde.:2 UN: UN VL UnitL: 19,9			39,80
Qt. total de Itens:			10
Valor a pagar R\$:			184,08
Forma de pagamento:		Valor pago R\$:	
Cartão de Crédito			184,08
Troco			NaN

**Informações gerais da Nota****EMISSION NORMAL**

Número: 215699 Série: 4 Emissão: 07/02/2024 19:10:38 - Via Consumidor

Protocolo de Autorização: 327240032979467 07/02/2024 19:10:39

Ambiente de Produção - Versão XML: 4.00 - Versão XSLT: 2.05

**Chave de acesso**Consulte pela Chave de Acesso em <http://nfce.sefaz.al.gov.br/consultaNFCe.htm>**Chave de acesso:**

2724 0208 1873 2600 0181 6500 4000 2156 9910 6823 0551

**Consumidor**

CPF: 057.845.054-24

Nome: CONSUMIDOR FINAL

Logradouro: AVENIDA JULIO MARQUES LUZ sc, 152, sc, JATIUCA, MACEIO, AL

**Informações de Interesse do contribuinte**

sem inf

**Informações de Interesse do fisco**

sem inf

Consulta realizada em: 29/02/2024, 23:32:44



JANGA SHOPPING

NFC-e

JANGA MACEIO SHOPPING LTDA  
CNPJ: 39.800.071/0001-04 IE: 243747527  
AV GOVERNADOR GUSTAVO PAIVA, 2990  
MANGABEIRAS, MACEIO - AL

DANFE NFC-e - Documento Auxiliar  
da Nota Fiscal de Consumidor Eletrônica

Cod.	Descrição	Qtd	Un.	Vi. Unit.	Vi. Tot
351	BUFFET ALMOÇO	04	UN	108,90	64,79
29	COCA COLA LATA	1	UN	7,90	7,90
361	BUFFET ALMOÇO	04	UN	108,90	48,46
175	PUDIM DE LEITE	1	UN	19,90	19,90
				0,00	
	Qtd. Total de Itens				4
	Desconto R\$			0,00	
	Valor Total R\$				141,05
	07 VISA CRED				141,05

CONSUMIDOR FINAL  
CPF/CNPJ: 05784505424  
End: RUA GENERAL JOÃO SALEIRO PITÃO, CEP: 57035210  
Bairro: PONTA VERDE

Operador: -ANA MARY DA SILVA

Vendedor: -ANA MARY DA SILVA Ped. 180308

Nº: 94014 Série: 1 Emissão 08/02/2024 14:00:00 - Via Consumi

Consulte pela chave de acesso em:  
<http://nfce.sefaz.al.gov.br/consultaNFCe.htm>

CHAVE DE ACESSO

2724 0239 8000 7100 0104 6500 1000 0940 1415 2475 0697

Protocolo de autorização: 327240033640626 08/02/2024 14:00:37

Consulta via QRCode





SECRETARIA DE ESTADO DA FAZENDA DE ALAGOAS

GERÊNCIA DE CADASTRO

NOTA FISCAL DE CONSUMIDOR ELETRÔNICA - NFC-e

 <b>JANGA MACEIO SHOPPING LTDA</b> CNPJ: 39.800.071/0001-04 AV GOVERNADOR GUSTAVO PAIVA, 2990, LOJA 297, MANGABEIRAS, MACEIO, AL		
<b>BUFFET ALMOCO</b> (Código: 3351) Qtde.:0,595 UN: UN Vl. Unit.: 108,9		<b>Vl. Total</b> 64,79
<b>COCA COLA LATA</b> (Código: 329) Qtde.:1 UN: UN Vl. Unit.: 7,9		<b>Vl. Total</b> 7,90
<b>BUFFET ALMOCO</b> (Código: 3351) Qtde.:0,445 UN: UN Vl. Unit.: 108,9		<b>Vl. Total</b> 48,46
<b>PUDIM DE LEITE</b> (Código: 3175) Qtde.:1 UN: UN Vl. Unit.: 19,9		<b>Vl. Total</b> 19,90
<b>Qtd. total de itens:</b>		<b>4</b>
<b>Valor a pagar R\$:</b>		<b>141,05</b>
<b>Forma de pagamento:</b>		<b>Valor pago R\$:</b>
Cartão de Crédito		141,05
Troco		NaN

**Informações gerais da Nota****EMISSÃO NORMAL**

Número: 94014 Série: 1 Emissão: 08/02/2024 14:00:36 - Via Consumidor

Protocolo de Autorização: 327240033540526 08/02/2024 14:00:37

Ambiente de Produção - Versão XML: 4.00 - Versão XSLT: 2.05

**Chave de acesso**Consulte pela Chave de Acesso em <http://nfce.sefaz.al.gov.br/consultaNFCe.htm>**Chave de acesso:**

2724 0239 8000 7100 0104 6500 1000 0940 1415 2475 0697

**Consumidor**

CPF: 057.845.054-24

Nome: CONSUMIDOR FINAL

Logradouro: RUA GENERAL JOAO SALEIRO PITAO, 1296, Sem Complemento, PONTA VERDE, MACEIO, AL

**Informações de Interesse do contribuinte**

sem inf

**Informações de Interesse do fisco**

sem inf

**Informações sobre o QRCode****Dados do QR Code**

Chave de acesso:	27240239800071000104650010000940141524750697
Versão:	2
Ambiente:	1 (Produção)
Data/Hora Emissão:	Não se aplica
Doc. Identificação do Consumidor:	Não se aplica
Valor Total da NF R\$:	Não se aplica
Valor Total do ICMS R\$:	Não se aplica
Código do XML:	Não se aplica
ID Token do Contribuinte:	1
Código Hash dos Parâmetros:	321A9827CCF180DB8575F15020F0E01AD8F06E22

Consulta realizada em: 29/02/2024, 23:39:17

EMPREENHIMENTO TURISTICO LTDA  
R PROFESSORA EDITH BRANDAO NOGUEIRA, 42 QUADRA17 LOTE  
STELLA MARIS 08 JATIUCA MACEIO-AL 57036-750  
Fone: (82)3325-8160 I.E.: 243682980

Documento Auxiliar da Nota Fiscal de Consumidor  
Eletrônica

Código	Descrição	Qtde	Un	Valor unit.	Valor total
01	251 HOT FURACAO	1	PC	X 38,50	38,50
02	1307 SUCC POLPA COPD MARACUJA	1	UN	X 8,50	8,50
03	261 TENAKI DE POLVO ESP	1	UN	X 51,90	51,90
04	251 HOT FURACAO	1	PC	X 38,50	38,50
05	251 HOT FURACAO	1	PC	X 38,50	38,50
06	1043 PORCAO CREAM CHEESE	1	UN	X 7,50	7,50
07	1096 COCA COLA KS 290ML	1	UN	X 8,50	8,50
09	1155 TAXA DE SERVICO	18,99	UN	X 1,00	18,99
Qtde. total de itens					008
<b>Valor total R\$</b>					<b>208,89</b>
FORMA DE PAGAMENTO				VALOR PAGO R\$	
Cartão de Crédito				208,89	

Consulte pela Chave de Acesso em  
[www.sefaz.al.gov.br/nfce/consulta](http://www.sefaz.al.gov.br/nfce/consulta)  
2724 0239 2492 1000 0153 6500 1000 0973 1410 7642 1226  
CONSUMIDOR - CPF 057.845.054-24

NFC-e nº 000097314 Série 001 08/02/2024 22:25:20  
Protocolo de Autorização: 327240034070317  
Data de Autorização 08/02/2024 22:29:33



SPED NF  
SPED NFCe



SECRETARIA DE ESTADO DA FAZENDA DE ALAGOAS

GERÊNCIA DE CADASTRO

NOTA FISCAL DE CONSUMIDOR ELETRÔNICA - NFC-e



**M.E.T. RESTAURANTE E EMPREENDIMENTO TURISTICO LTDA**  
 CNPJ: 39.249.210/0001-53  
 R PROFESSORA EDITH BRANDAO NOGUEIRA, 42, QUADRA17 LOTE STELLA MARIS 06,  
 JATIUCA, MACEIO, AL

HOT FURACAO (Código: 251 )					
Qtde.:1	UN: PC	VL. Unit.: 38,5			VL. Total 38,50
SUCO POLPA COPO MARACUJA (Código: 1307 )					
Qtde.:1	UN: UN	VL. Unit.: 8,5			VL. Total 8,50
TEMAKI DE POLVO ESP (Código: 281 )					
Qtde.:1	UN: UN	VL. Unit.: 51,9			VL. Total 51,90
HOT FURACAO (Código: 251 )					
Qtde.:1	UN: PC	VL. Unit.: 38,5			VL. Total 38,50
HOT FURACAO (Código: 251 )					
Qtde.:1	UN: PC	VL. Unit.: 38,5			VL. Total 38,50
PORCAO CREAM CHEESE (Código: 1043 )					
Qtde.:1	UN: UN	VL. Unit.: 7,5			VL. Total 7,50
COCA COLA KS 280ML (Código: 1096 )					
Qtde.:1	UN: UN	VL. Unit.: 6,5			VL. Total 6,50
TAXA DE SERVICO (Código: 1155 )					
Qtde.:18,99	UN: UN	VL. Unit.: 1			VL. Total 18,99

Qtde. total de Itens: 8  
 Valor a pagar R\$: 208,89  
 Forma de pagamento: Valor pago R\$:  
 Cartão de Crédito 208,89  
 Troco NaN

**Informações gerais da Nota****EMISSÃO NORMAL**

Número: 97314 Série: 1 Emissão: 08/02/2024 22:25:20 - Via Consumidor

Protocolo de Autorização: 327240034070317 08/02/2024 22:29:33

Ambiente de Produção - Versão XML: 4.00 - Versão XSLT: 2.05

**Chave de acesso**Consulte pela Chave de Acesso em [www.sefaz.al.gov.br/nfce/consulta](http://www.sefaz.al.gov.br/nfce/consulta)**Chave de acesso:**

2724 0239 2492 1000 0153 6500 1000 0973 1410 7642 1226

**Consumidor**

CPF: 057.845.054-24

Nome:

**Informações de interesse do contribuinte**

SPED NF

**Informações sobre o QRCode****Dados do QR Code**

Chave de acesso: 27240239249210000153650010000973141076421226  
 Versão: 2  
 Ambiente: 1 (Produção)  
 Data/Hora Emissão: Não se aplica  
 Doc. Identificação do Consumidor: Não se aplica  
 Valor Total da NF R\$: Não se aplica  
 Valor Total do ICMS RS: Não se aplica  
 Código do XML: Não se aplica  
 ID Token do Contribuinte: 1  
 Código Hash dos Parâmetros: 990499A7C690F938D71B727F20715EA53978B53E

Consulta realizada em: 29/02/2024, 23:40:16



CNPJ: 04.506.690/0001-06 ROJO & RUSSO LTDA - EPP  
R PROFESSOR SANDOVAL ARROXELAS, 700 PONTA VERDE  
MACEIO-AL 57035-230  
I.E.: 248417061

Documento Auxiliar da Nota Fiscal de Consumidor  
Eletrônica

N	Código	Descrição	Qtde	Un	Valor unit.	Valor total
001	342	GUILHERMINA	1	UN	X 72,00	72,00
		Desconto	-0,20			71,80
002	562	P BROCOLIS SEM GLUTE	0,50	UN	X 65,00	32,50
003	561	P ATUM MUZZA SEM GLU	0,50	UN	X 65,00	32,50
004	569	COBERT MUZZARELA S/ LACTOSE P	1	UN	X 24,00	24,00
005	293	SUCO LARANJA	1	UN	X 8,00	8,00
006	65	COCA-COLA LATA	3	UN	X 8,00	24,00
007	213	PIZZA BRANCA	2	UN	X 28,00	56,00
008	360	GUARANA ANTARTICA LATA	3	UN	X 8,00	24,00
009	335	AGUA S/GAS CRISTAL 350 ML	5	UN	X 7,00	35,00
010	197	P CHOCOLATE	1	UN	X 58,00	58,00
011	205	ROMEU & JULIETA	1	UN	X 72,00	72,00
013	238	TAXA DE SERVICO	1	UN	X 1,00	1,00
		Qtde. total de itens				012
		Valor total R\$				439,00
		Desconto total				-0,20
		<b>Valor a Pagar R\$</b>				<b>438,80</b>
		FORMA DE PAGAMENTO				VALOR PAGO R\$
		Cartão de Crédito				438,80

Consulte pela Chave de Acesso em  
[www.sefaz.al.gov.br/nfce/consulta](http://www.sefaz.al.gov.br/nfce/consulta)

2724 0204 5066 9000 0106 6500 1000 0676 0810 5059 3867  
CONSUMIDOR - CPF 057.845.054-24

NFC-e nº 000067608 Série 001 10/02/2024 23:30:43  
Protocolo de Autorização: 327240036109635  
Data de Autorização 10/02/2024 23:30:44



SPED NF  
SPED NFCe



SECRETARIA DE ESTADO DA FAZENDA DE ALAGOAS

GERÊNCIA DE CADASTRO

NOTA FISCAL DE CONSUMIDOR ELETRÔNICA - NFC-e

NFce			ROJO & RUSSO LTDA - EPP	
			CNPJ: 04.506.690/0001-06	
R PROFESSOR SANDOVAL ARROXELAS, 700,, PONTA VERDE, MACEIO, AL				
GUILHERMINA (Código: 342)				VL Total
Qtde.:1	UN: UN	VL Unit.: 72		72,00
P BROCOLIS SEM GLUTE (Código: 562)				VL Total
Qtde.:0,5	UN: UN	VL Unit.: 65		32,50
P ATUM MUZZA SEM GLU (Código: 561)				VL Total
Qtde.:0,5	UN: UN	VL Unit.: 65		32,50
COBERT MUZZARELA S/ LACTOSE P (Código: 569)				VL Total
Qtde.:1	UN: UN	VL Unit.: 24		24,00
SUCO LARANJA (Código: 293)				VL Total
Qtde.:1	UN: UN	VL Unit.: 8		8,00
COCA-COLA LATA (Código: 65)				VL Total
Qtde.:3	UN: UN	VL Unit.: 8		24,00
PIZZA BRANCA (Código: 213)				VL Total
Qtde.:2	UN: UN	VL Unit.: 28		56,00
GUARANA ANTARTICA LATA (Código: 360)				VL Total
Qtde.:3	UN: UN	VL Unit.: 8		24,00
AGUA S/GAS CRISTAL 350 ML (Código: 335)				VL Total
Qtde.:5	UN: UN	VL Unit.: 7		35,00
P CHOCOLATE (Código: 197)				VL Total
Qtde.:1	UN: UN	VL Unit.: 58		58,00
ROMEU & JULIETA (Código: 205)				VL Total
Qtde.:1	UN: UN	VL Unit.: 72		72,00
TAXA DE SERVICO (Código: 238)				VL Total
Qtde.:1	UN: UN	VL Unit.: 1		1,00
Qtde. total de Itens:			12	
Valor total R\$:			439,00	
Descontos R\$:			0,20	
Valor a pagar R\$:			438,80	
Forma de pagamento:			Valor pago R\$:	
Cartão de Crédito			438,80	
Troco			NaN	

## Informações gerais da Nota

## EMISSÃO NORMAL

Número: 67608 Série: 1 Emissão: 10/02/2024 23:30:43 - Via Consumidor

Protocolo de Autorização: 327240036109635 10/02/2024 23:30:44

Ambiente de Produção - Versão XML: 4.00 - Versão XSLT: 2.05

## Chave de acesso

Consulte pela Chave de Acesso em [www.sefaz.al.gov.br/nfce/consulta](http://www.sefaz.al.gov.br/nfce/consulta)

## Chave de acesso:

2724 0204 5066 9000 0106 6500 1000 0676 0810 5059 3867

## Consumidor

CPF: 057.845.054-24

Nome:

## Informações de interesse do contribuinte

SPED NF

## Informações sobre o QRCode

## Dados do QR Code

Chave de acesso:	27240204506690000106650010000676081050593867
Versão:	2
Ambiente:	1 (Produção)
Data/Hora Emissão:	Não se aplica
Doc. Identificação do Consumidor:	Não se aplica
Valor Total da NF R\$:	Não se aplica
Valor Total do ICMS R\$:	Não se aplica
Código do XML:	Não se aplica
ID Token do Contribuinte:	1
Código Hash dos Parâmetros:	986814C68E8C1A484B558F2A363FA38E5A0EE6A1

Consulta realizada em: 29/02/2024, 23:42:11

CNPJ: 04.506.690/0001-06 ROJO & RUSSO LTDA - EPP  
R PROFESSOR SANDOVAL ARROXELAS, 700 PONTA VERDE  
MACEIO-AL 57035-230

I.E.: 248417061

**Documento Auxiliar da Nota Fiscal de Consumidor  
Eletrônica**

#	Código	Descrição	Qtde	Un	Valor unit.	Valor total
001	331	PIZZA C/ CALAB.MOIDA	3	UN	X 30,00	90,00
002	17	MUZZARELA	1	UN	X 66,00	66,00
003	12	FRANGO C/ CATUPIRY	1	UN	X 72,00	72,00
004	65	COCA-COLA LATA	4	UN	X 8,00	32,00
005	360	GUARANA ANTARTICA LATA	3	UN	X 8,00	24,00
006	335	AGUA S/GAS CRISTAL 350 ML	3	UN	X 7,00	21,00
007	195	CHOCOLATE	1	UN	X 72,00	72,00
008	362	CAFE EXPRESSO	1	UN	X 5,00	5,00
009	362	CAFE EXPRESSO	2	UN	X 5,00	10,00
Qtde. total de itens						009

**Valor total R\$ 392,00**

FORMA DE PAGAMENTO	VALOR PAGO R\$
Cartão de Crédito	79,00
Cartão de Crédito	313,00

Consulte pela Chave de Acesso em

[www.sefaz.al.gov.br/nfce/consulta](http://www.sefaz.al.gov.br/nfce/consulta)

2724 0204 5066 9000 0106 6500 1000 0676 4015 1729 8483

CONSUMIDOR - CPF 057.845.054-24

NFC-e nº 000067640 Série 001 11/02/2024 23:59:17

Protocolo de Autorização: 327240036662307

Data de Autorização 11/02/2024 23:59:18



SPED NF  
SPED NFCe



SECRETARIA DE ESTADO DA FAZENDA DE ALAGOAS

GERÊNCIA DE CADASTRO

NOTA FISCAL DE CONSUMIDOR ELETRÔNICA - NFC-e

NFCe		ROJO & RUSSO LTDA - EPP	
		CNPJ: 04.506.690/0001-06	
R PROFESSOR SANDOVAL ARROXELAS, 700,, PONTA VERDE, MACEIO, AL			
PIZZA C/ CALAB.MOIDA (Código: 331)			Vi. Total
Qtde.:3	UN: UN	VL Unit.: 30	90,00
MUZZARELA (Código: 17)			Vi. Total
Qtde.:1	UN: UN	VL Unit.: 66	66,00
FRANGO C/ CATUPIRY (Código: 12)			Vi. Total
Qtde.:1	UN: UN	VL Unit.: 72	72,00
COCA-COLA LATA (Código: 65)			Vi. Total
Qtde.:4	UN: UN	VL Unit.: 8	32,00
GUARANA ANTARTICA LATA (Código: 360)			Vi. Total
Qtde.:3	UN: UN	VL Unit.: 8	24,00
AGUA S/GAS CRISTAL 350 ML (Código: 335)			Vi. Total
Qtde.:3	UN: UN	VL Unit.: 7	21,00
CHOCOLATE (Código: 195)			Vi. Total
Qtde.:1	UN: UN	VL Unit.: 72	72,00
CAFE EXPRESSO (Código: 362)			Vi. Total
Qtde.:1	UN: UN	VL Unit.: 5	5,00
CAFE EXPRESSO (Código: 362)			Vi. Total
Qtde.:2	UN: UN	VL Unit.: 5	10,00
Qtde. total de Itens:			9
Valor a pagar R\$:			392,00
Forma de pagamento:			Valor pago R\$:
Cartão de Crédito			79,00
Cartão de Crédito			313,00
Troco			NaN

## Informações gerais da Nota

## EMISSÃO NORMAL

Número: 67640 Série: 1 Emissão: 11/02/2024 23:59:17 - Via Consumidor

Protocolo de Autorização: 327240036662307 11/02/2024 23:59:18

Ambiente de Produção - Versão XML: 4.00 - Versão XSLT: 2.05

## Chave de acesso

Consulte pela Chave de Acesso em [www.sefaz.al.gov.br/nfce/consulta](http://www.sefaz.al.gov.br/nfce/consulta)

## Chave de acesso:

2724 0204 5066 9000 0106 6500 1000 0676 4015 1729 8483

## Consumidor

CPF: 057.845.054-24

## Nome:

## Informações de Interesse do contribuinte

SPED NF

## Informações sobre o QRCode

## Dados do QR Code

Chave de acesso:	27240204506690000106650010000676401517298483
Versão:	2
Ambiente:	1 (Produção)
Data/Hora Emissão:	Não se aplica
Doc. Identificação do Consumidor:	Não se aplica
Valor Total da NF R\$:	Não se aplica
Valor Total do ICMS R\$:	Não se aplica
Código do XML:	Não se aplica
ID Token do Contribuinte:	1
Código Hash dos Parâmetros:	557B82A1A3B37E48C859883C2E41A5EEEDB7204F

Consulta realizada em: 29/02/2024, 23:42:56

CNPJ: 04.506.690/0001-06 ROJO & RUSSO LTDA - EPP  
R PROFESSOR SANDOVAL ARROXELAS, 700 PONTA VERDE  
MACEIO-AL 57035-230  
I.E.: 248417061

Documento Auxiliar da Nota Fiscal de Consumidor  
Eletrônica

#	Código	Descrição	Qtde	Un	Valor unit.	Valor total
001	49	CALZONE DE FRANGO		1 UN X	78,00	78,00
002	48	CALZONE CAMARAO CATU		1 UN X	82,00	82,00
003	213	PIZZA BRANCA		2 UN X	28,00	56,00
004	65	COCA-COLA LATA		4 UN X	8,00	32,00
005	335	AGUA S/GAS CRISTAL 350 ML		4 UN X	7,00	28,00
006	347	GUARANA ANTARTICA ZE		3 UN X	8,00	24,00
007	394	ANTEPASTOS DE CHEESE		1 UN X	38,00	38,00
008	362	CAFE EXPRESSO		2 UN X	5,00	10,00
Qtde. total de itens						008
<b>Valor total R\$</b>						<b>348,00</b>
FORMA DE PAGAMENTO						VALOR PAGO R\$
Cartão de Crédito						196,00
Cartão de Crédito						152,00

Consulte pela Chave de Acesso em  
[www.sefaz.al.gov.br/nfce/consulta](http://www.sefaz.al.gov.br/nfce/consulta)  
2724 0204 5066 9000 0106 6500 1000 0676 5713 9602 3281  
CONSUMIDOR - CPF 057.845.054-24

NFC-e nº 000067657 Série 001 12/02/2024 22:45:48  
Protocolo de Autorização: 327240037316870  
Data de Autorização 12/02/2024 22:45:49



SPED NF  
SPED NFCe



SECRETARIA DE ESTADO DA FAZENDA DE ALAGOAS

GERÊNCIA DE CADASTRO

NOTA FISCAL DE CONSUMIDOR ELETRÔNICA - NFC-e



ROJO &amp; RUSSO LTDA - EPP

CNPJ: 04.506.690/0001-06

R PROFESSOR SANDOVAL ARROXELAS, 700, , PONTA VERDE, MACEIO, AL

Descrição	Qtde.	UN	VL Unit.	VL Total
CALZONE DE FRANGO (Código: 49 )	1	UN	78	78,00
CALZONE CAMARAO CATU (Código: 48 )	1	UN	82	82,00
PIZZA BRANCA (Código: 213 )	2	UN	28	56,00
COCA-COLA LATA (Código: 65 )	4	UN	8	32,00
AGUA S/GAS CRISTAL 350 ML (Código: 335 )	4	UN	7	28,00
GUARANA ANTARTICA ZE (Código: 347 )	3	UN	8	24,00
ANTEPASTOS DE CHEESE (Código: 394 )	1	UN	38	38,00
CAFE EXPRESSO (Código: 362 )	2	UN	5	10,00

Qtde. total de Itens:	8
Valor a pagar R\$:	348,00
Forma de pagamento:	Valor pago R\$:
Cartão de Crédito	196,00
Cartão de Crédito	152,00
Troco	NaN

## Informações gerais da Nota

## EMISSÃO NORMAL

Número: 67657 Série: 1 Emissão: 12/02/2024 22:45:48 - Via Consumidor

Protocolo de Autorização: 327240037316870 12/02/2024 22:45:49

Ambiente de Produção - Versão XML: 4.00 - Versão XSLT: 2.05

## Chave de acesso

Consulte pela Chave de Acesso em [www.sefaz.al.gov.br/nfce/consulta](http://www.sefaz.al.gov.br/nfce/consulta)

## Chave de acesso:

2724 0204 5066 9000 0106 6500 1000 0676 5713 9602 3281

## Consumidor

CPF: 057.845.054-24

Nome:

## Informações de Interesse do contribuinte

SPED NF

## Informações sobre o QRCode

## Dados do QR Code

Chave de acesso:	27240204506690000106650010000676571396023281
Versão:	2
Ambiente:	1 (Produção)
Data/Hora Emissão:	Não se aplica
Doc. Identificação do Consumidor:	Não se aplica
Valor Total da NF R\$:	Não se aplica
Valor Total do ICMS R\$:	Não se aplica
Código do XML:	Não se aplica
ID Token do Contribuinte:	1
Código Hash dos Parâmetros:	30479314DF60E81826AD0DFC245E8DD0BE743932

Consulta realizada em: 29/02/2024, 23:43:32

CNPJ: 04.506.690/0001-06 ROJO & RUSSO LTDA - EPP  
R PROFESSOR SANDOVAL ARROXELAS, 700 PONTA VERDE  
MACEIO-AL 57035-230  
I.E.: 248417061

Documento Auxiliar da Nota Fiscal de Consumidor  
Eletrônica

#	Código	Descrição	Qtde	Un	Valor unit.	Valor total
001	27	BROCOZOLA		0,50 UN X	76,00	38,00
		Desconto	-0,96			37,04
002	12	FRANGO C/ CATUPIRY		0,50 UN X	72,00	36,00
003	60	COCA-COLA 2 LITROS		1 UN X	15,00	15,00
004	36	CAMARAO C/ CATUPIRY		0,50 UN X	82,00	41,00
005	233	MARGHERITTA		0,50 UN X	70,00	35,00
006	293	SUCO LARANJA		1 UN X	8,00	8,00
007	223	SUCO MARACUJA		1 UN X	8,00	8,00
008	567	AGUA SEM GAS 350 VERDES MARES		1 UN X	7,00	7,00
009	347	GUARANA ANTARTICA ZE		1 UN X	8,00	8,00
010	557	COCA KS 290		2 UN X	8,00	16,00
011	335	AGUA S/GAS CRISTAL 350 ML		1 UN X	7,00	7,00
012	3 4	QUEIJOS		0,50 UN X	74,00	37,00
013	180	MILHO COM MUZZARELA		0,50 UN X	72,00	36,00
014	75	CAMARAO MUZZARELLA		0,50 UN X	82,00	41,00
015	34	ATUM MUZZA		0,50 UN X	78,00	39,00
016	335	AGUA S/GAS CRISTAL 350 ML		1 UN X	7,00	7,00
017	557	COCA KS 290		1 UN X	8,00	8,00
018	360	GUARANA ANTARTICA LATA		1 UN X	8,00	8,00
019	300	PIZZA BR CARPACCIO		1 UN X	46,00	46,00
020	362	CAFE EXPRESSO		1 UN X	5,00	5,00
		Qtde. total de itens				020
		Valor total R\$				446,00
		Desconto total				-0,96
		<b>Valor a Pagar R\$</b>				<b>445,04</b>
		FORMA DE PAGAMENTO				VALOR PAGO R\$
		Cartão de Crédito				60,00
		Cartão de Débito				385,04

Consulte pela Chave de Acesso em  
[www.sefaz.al.gov.br/nfce/consulta](http://www.sefaz.al.gov.br/nfce/consulta)  
2724 0204 5066 9000 0106 6500 1000 0676 9414 9938 7620  
CONSUMIDOR - CPF 057.045.054-24

NFC-e nº 000067694 Série 001 14/02/2024 23:00:07  
Protocolo de Autorização: 327240038670543  
Data de Autorização 14/02/2024 23:00:08



SPED NF  
SPED NFCe



SECRETARIA DE ESTADO DA FAZENDA DE ALAGOAS

GERÊNCIA DE CADASTRO

NOTA FISCAL DE CONSUMIDOR ELETRÔNICA - NFC-e

ROJO & RUSSO LTDA - EPP			
CNPJ: 04.506.690/0001-06			
R PROFESSOR SANDOVAL ARROXELAS, 700,, PONTA VERDE, MACEIO, AL			
BROCOZOLA (Código: 27)			VL Total
Qtde.:0,5 UN: UN	VL Unit:	76	38,00
FRANGO C/ CATUPIRY (Código: 12)			VL Total
Qtde.:0,5 UN: UN	VL Unit:	72	36,00
COCA-COLA 2 LITROS (Código: 60)			VL Total
Qtde.:1 UN: UN	VL Unit:	15	15,00
CAMARAO C/ CATUPIRY (Código: 38)			VL Total
Qtde.:0,5 UN: UN	VL Unit:	82	41,00
MARGHERITTA (Código: 233)			VL Total
Qtde.:0,5 UN: UN	VL Unit:	70	35,00
SUCO LARANJA (Código: 293)			VL Total
Qtde.:1 UN: UN	VL Unit:	8	8,00
SUCO MARACUJA (Código: 223)			VL Total
Qtde.:1 UN: UN	VL Unit:	8	8,00
AGUA SEM GAS 350 VERDES MARES (Código: 567)			VL Total
Qtde.:1 UN: UN	VL Unit:	7	7,00
GUARANA ANTARTICA ZE (Código: 347)			VL Total
Qtde.:1 UN: UN	VL Unit:	8	8,00
COCA KS 290 (Código: 557)			VL Total
Qtde.:2 UN: UN	VL Unit:	8	16,00
AGUA S/GAS CRISTAL 350 ML (Código: 335)			VL Total
Qtde.:1 UN: UN	VL Unit:	7	7,00
4 QUEIJOS (Código: 3)			VL Total
Qtde.:0,5 UN: UN	VL Unit:	74	37,00
MILHO COM MUZZARELA (Código: 180)			VL Total
Qtde.:0,5 UN: UN	VL Unit:	72	36,00
CAMARAO MUZZARELLA (Código: 75)			VL Total
Qtde.:0,5 UN: UN	VL Unit:	82	41,00
ATUM MUZZA (Código: 34)			VL Total
Qtde.:0,5 UN: UN	VL Unit:	78	39,00
AGUA S/GAS CRISTAL 350 ML (Código: 335)			VL Total
Qtde.:1 UN: UN	VL Unit:	7	7,00
COCA KS 290 (Código: 557)			VL Total
Qtde.:1 UN: UN	VL Unit:	8	8,00
GUARANA ANTARTICA LATA (Código: 360)			VL Total
Qtde.:1 UN: UN	VL Unit:	8	8,00
PIZZA BR CARPACCIO (Código: 300)			VL Total
Qtde.:1 UN: UN	VL Unit:	46	46,00
CAFE EXPRESSO (Código: 362)			VL Total
Qtde.:1 UN: UN	VL Unit:	5	5,00
Qtde. total de itens:			20
Valor total R\$:			446,00
Descontos R\$:			0,96
Valor a pagar R\$:			445,04
Forma de pagamento:			Valor pago R\$:
Cartão de Crédito			60,00
Cartão de Débito			385,04
Troco			NaN

## Informações gerais da Nota

## EMISSÃO NORMAL

Número: 67694 Série: 1 Emissão: 14/02/2024 23:00:07 - Via Consumidor

Protocolo de Autorização: 327240038670543 14/02/2024 23:00:08

Ambiente de Produção - Versão XML: 4.00 - Versão XSLT: 2.05

## Chave de acesso

Consulta pela Chave de Acesso em [www.sefaz.al.gov.br/nfca/consulta](http://www.sefaz.al.gov.br/nfca/consulta)

## Chave de acesso:

2724 0204 5066 8000 0106 6500 1000 0676 9414 9938 7620

## Consumidor

CPF: 057.845.054-24

Nome:

## Informações de interesse do contribuinte

SPED NF

## Informações sobre o QRCode

## Dados do QR Code

Chave de acesso:	27240204506690000106650010000676941499387620
Versão:	2
Ambiente:	1 (Produção)
Data/Hora Emissão:	Não se aplica
Doc. Identificação do Consumidor:	Não se aplica
Valor Total da NF R\$:	Não se aplica
Valor Total do ICMS R\$:	Não se aplica
Código do XML:	Não se aplica
ID Token do Contribuinte:	1
Código Hash dos Parâmetros:	DB5A02F780ECB2681C202634178C21299E44B55E



CNPJ: 04.506.690/0001-06 ROJO & RUSSO LTDA - EPP  
R PROFESSOR SANDOVAL ARROXELAS, 700 PONTA VERDE  
MACEIO-AL 57035-230  
I.E.: 248417061

**Documento Auxiliar da Nota Fiscal de Consumidor  
Eletrônica**

#	Código	Descrição	Qtde	Un	Valor unit.	Valor total
001	278	PIZZA BRANCA BERINJE	2	UN X	42,00	84,00
002	50	CALZONE PIZZAIOLO	1	UN X	78,00	78,00
003	65	COCA-COLA LATA	3	UN X	8,00	24,00
004	335	AGUA S/GAS CRISTAL 350 ML	3	UN X	7,00	21,00
005	347	GUARANA ANTARTICA ZE	2	UN X	8,00	16,00
006	335	AGUA S/GAS CRISTAL 350 ML	1	UN X	7,00	7,00
Qtde. total de itens						006
<b>Valor total R\$</b>						<b>230,00</b>
FORMA DE PAGAMENTO						VALOR PAGO R\$
Cartão de Débito						82,00
Cartão de Crédito						148,00

Consulte pela Chave de Acesso em  
[www.sefaz.al.gov.br/nfce/consulta](http://www.sefaz.al.gov.br/nfce/consulta)

2724 0204 5066 9000 0106 6500 1000 0677 3819 3048 3706  
CONSUMIDOR - CPF 057.845.054-24

NFC-e nº 000067738 Série 001 16/02/2024 23:24:01  
Protocolo de Autorização: 327240040466509  
Data de Autorização 16/02/2024 23:24:02



SPED NF  
SPED NFCe



SECRETARIA DE ESTADO DA FAZENDA DE ALAGOAS

GERÊNCIA DE CADASTRO

NOTA FISCAL DE CONSUMIDOR ELETRÔNICA - NFC-e

NFCe		ROJO & RUSSO LTDA - EPP	
		CNPJ: 04.506.690/0001-06	
R PROFESSOR SANDOVAL ARROXELAS, 700,, PONTA VERDE, MACEIO, AL			
PIZZA BRANCA BERINJE (Código: 278)			
Qtde.:2	UN: UN	VL. Unit.: 42	VI. Total 84,00
CALZONE PIZZAIOLO (Código: 50)			
Qtde.:1	UN: UN	VL. Unit.: 78	VI. Total 78,00
COCA-COLA LATA (Código: 65)			
Qtde.:3	UN: UN	VL. Unit.: 8	VI. Total 24,00
AGUA S/GAS CRISTAL 350 ML (Código: 335)			
Qtde.:3	UN: UN	VL. Unit.: 7	VI. Total 21,00
GUARANA ANTARTICA ZE (Código: 347)			
Qtde.:2	UN: UN	VL. Unit.: 8	VI. Total 16,00
AGUA S/GAS CRISTAL 350 ML (Código: 335)			
Qtde.:1	UN: UN	VL. Unit.: 7	VI. Total 7,00
Qtde. total de Itens:			6
Valor a pagar R\$:			230,00
Forma de pagamento:			Valor pago R\$:
Cartão de Débito			82,00
Cartão de Crédito			148,00
Troco			NaN

## Informações gerais da Nota

## EMISSÃO NORMAL

Número: 67738 Série: 1 Emissão: 16/02/2024 23:24:01 - Via Consumidor

Protocolo de Autorização: 327240040466509 16/02/2024 23:24:02

Ambiente de Produção - Versão XML: 4.00 - Versão XSLT: 2.05

## Chave de acesso

Consulte pela Chave de Acesso em [www.sefaz.al.gov.br/nfce/consulta](http://www.sefaz.al.gov.br/nfce/consulta)

## Chave de acesso:

2724 0204 5066 9000 0106 6500 1000 0677 3819 3048 3706

## Consumidor

CPF: 057.845.054-24

Nome:

## Informações de interesse do contribuinte

SPED NF

## Informações sobre o QRCode

## Dados do QR Code

Chave de acesso:	27240204506690000106650010000677381930483706
Versão:	2
Ambiente:	1 (Produção)
Data/Hora Emissão:	Não se aplica
Doc. Identificação do Consumidor:	Não se aplica
Valor Total da NF R\$:	Não se aplica
Valor Total do ICMS R\$:	Não se aplica
Código do XML:	Não se aplica
ID Token do Contribuinte:	1
Código Hash dos Parâmetros:	E8C329DE79BCA0F4575F745611C9D5C72D68AF85

Consulta realizada em: 29/02/2024, 23:44:34

CNPJ: 04.506.690/0001-06 ROJO & RUSSO LTDA - EPP  
R PROFESSOR SANDOVAL ARROXELAS, 700 PONTA VERDE  
MACEIO-AL 57035-230  
I.E.: 248417061

Documento Auxiliar da Nota Fiscal de Consumidor  
Eletrônica

#	Código	Descrição	Qtde	Un	Valor unit.	Valor total
001	195	CHOCOLATE	1	UN X	72,00	72,00
		Desconto			-0,50	71,50
002	52	BANANA	1	UN X	72,00	72,00
003	17	MUZZARELA	1	UN X	66,00	66,00
004	12	FRANGO C/ CATUPIRY	1	UN X	72,00	72,00
005	213	PIZZA BRANCA	4	UN X	28,00	112,00
006	65	COCA-COLA LATA	5	UN X	8,00	40,00
007	362	CAFE EXPRESSO	2	UN X	5,00	10,00
		Qtde. total de itens				007
		Valor total R\$				444,00
		Desconto total				-0,50
		<b>Valor a Pagar R\$</b>				<b>443,50</b>
		FORMA DE PAGAMENTO				VALOR PAGO R\$
		Cartão de Crédito				443,50

*SR*

Consulte pela Chave de Acesso em  
[www.sefaz.al.gov.br/nfce/consulta](http://www.sefaz.al.gov.br/nfce/consulta)  
2724 0204 5066 9000 0106 6500 1000 0677 7012 2706 6924  
CONSUMIDOR - CPF 057.845.054-24

NFC-e nº 000067770 Série 001 17/02/2024 23:54:50  
Protocolo de Autorização: 327240041438366  
Data de Autorização 17/02/2024 23:54:51



SPED NF  
SPED NFCe



SECRETARIA DE ESTADO DA FAZENDA DE ALAGOAS

GERÊNCIA DE CADASTRO

NOTA FISCAL DE CONSUMIDOR ELETRÔNICA - NFC-e

NFCe		ROJO & RUSSO LTDA - EPP	
		CNPJ: 04.506.690/0001-06	
		R PROFESSOR SANDOVAL ARROXELAS, 700,, PONTA VERDE, MACEIO, AL	
CHOCOLATE (Código: 195)			Vi. Total
Qtde.:1	UN: UN	VL. UnitL: 72	72,00
BANANA (Código: 52)			Vi. Total
Qtde.:1	UN: UN	VL. UnitL: 72	72,00
MUZZARELA (Código: 17)			Vi. Total
Qtde.:1	UN: UN	VL. UnitL: 66	66,00
FRANGO C/ CATUPIRY (Código: 12)			Vi. Total
Qtde.:1	UN: UN	VL. UnitL: 72	72,00
PIZZA BRANCA (Código: 213)			Vi. Total
Qtde.:4	UN: UN	VL. UnitL: 28	112,00
COCA-COLA LATA (Código: 65)			Vi. Total
Qtde.:5	UN: UN	VL. UnitL: 8	40,00
CAFE EXPRESSO (Código: 362)			Vi. Total
Qtde.:2	UN: UN	VL. UnitL: 5	10,00
		Qtde. total de Itens:	7
		Valor total R\$:	444,00
		Descontos R\$:	0,50
		Valor a pagar R\$:	443,50
		Forma de pagamento:	Valor pago R\$:
		Cartão de Crédito	443,50
		Troco	NaN

## Informações gerais da Nota

## EMISSÃO NORMAL

Número: 67770 Série: 1 Emissão: 17/02/2024 23:54:50 - Via Consumidor

Protocolo de Autorização: 327240041438366 17/02/2024 23:54:51

Ambiente de Produção - Versão XML: 4.00 - Versão XSLT: 2.05

## Chave de acesso

Consulte pela Chave de Acesso em [www.sefaz.al.gov.br/nfce/consulta](http://www.sefaz.al.gov.br/nfce/consulta)

## Chave de acesso:

2724 0204 5066 9000 0106 6500 1000 0677 7012 2706 6924

## Consumidor

CPF: 057.845.054-24

Nome:

## Informações de interesse do contribuinte

SPED NF

## Informações sobre o QRCode

## Dados do QR Code

Chave de acesso:	27240204506690000106650010000677701227066924
Versão:	2
Ambiente:	1 (Produção)
Data/Hora Emissão:	Não se aplica
Doc. Identificação do Consumidor:	Não se aplica
Valor Total da NF R\$:	Não se aplica
Valor Total do ICMS R\$:	Não se aplica
Código do XML:	Não se aplica
ID Token do Contribuinte:	1
Código Hash dos Parâmetros:	F85C0E46A2A0CA7E4A7953D38968176DD2AB085

Consulta realizada em: 29/02/2024, 23:45:07

CNPJ: 04.506.690/0001-06 ROJO & RUSSO LTDA - EPP  
R PROFESSOR SANDOVAL ARROXELAS, 700 PONTA VERDE  
MACEIO-AL 57035-230  
I.E.: 240417061

**Documento Auxiliar da Nota Fiscal de Consumidor  
Eletrônica**

#	Código	Descrição	Qtde	Un	Valor unit.	Valor total
001	12	FRANGO C/ CATUPIRY	0,50	UN	X 72,00	36,00
002	9	CALABREZA MUZZA	0,50	UN	X 72,00	36,00
003	324	P BAIANA MUZZA	0,50	UN	X 60,00	30,00
004	149	P PORTUGUESA	0,50	UN	X 58,00	29,00
005	190	CARNE DE SOL	0,50	UN	X 74,00	37,00
006	21	PEPPERONI	0,50	UN	X 76,00	38,00
007	213	PIZZA BRANCA	3	UN	X 28,00	84,00
008	360	GUARANA ANTARTICA LATA	5	UN	X 8,00	40,00
009	297	SUCO LARANJA C/ ACER	3	UN	X 12,00	36,00
010	65	COCA-COLA LATA	2	UN	X 8,00	16,00
011	335	AGUA S/GAS CRISTAL 350 ML	5	UN	X 7,00	35,00
012	387	SPRITE FRESH	1	UN	X 9,00	9,00

Qtde. total de itens 012

**Valor total R\$** *JK* **426,00**

FORMA DE PAGAMENTO VALOR PAGO R\$

Cartão de Crédito 426,00

Consulte pela Chave de Acesso em

[www.sefaz.al.gov.br/nfce/consulta](http://www.sefaz.al.gov.br/nfce/consulta)

2724 0204 5066 9000 0106 6500 1000 0678 1112 4042 1656

CONSUMIDOR - CPF 057.845.054-24

NFC-e nº 000067011 Série 001 18/02/2024 23:14:24

Protocolo de Autorização: 327240041991273

Data de Autorização 18/02/2024 23:14:25



SPED NF  
SPED NFCe



SECRETARIA DE ESTADO DA FAZENDA DE ALAGOAS

GERÊNCIA DE CADASTRO

NOTA FISCAL DE CONSUMIDOR ELETRÔNICA - NFC-e

NFCe			ROJO & RUSSO LTDA - EPP	
			CNPJ: 04.506.690/0001-06	
			R PROFESSOR SANDOVAL ARROXELAS, 700, , PONTA VERDE, MACEIO, AL	
FRANGO C/ CATUPIRY (Código: 12)				Vi. Total
Qtde.:0,5	UN: UN	VL Unit.: 72		36,00
CALABREZA MUZZA (Código: 9)				Vi. Total
Qtde.:0,5	UN: UN	VL Unit.: 72		36,00
P BAIANA MUZZA (Código: 324)				Vi. Total
Qtde.:0,5	UN: UN	VL Unit.: 60		30,00
P PORTUGUESA (Código: 149)				Vi. Total
Qtde.:0,5	UN: UN	VL Unit.: 58		29,00
CARNE DE SOL (Código: 190)				Vi. Total
Qtde.:0,5	UN: UN	VL Unit.: 74		37,00
PEPPERONI (Código: 21)				Vi. Total
Qtde.:0,5	UN: UN	VL Unit.: 76		38,00
PIZZA BRANCA (Código: 213)				Vi. Total
Qtde.:3	UN: UN	VL Unit.: 28		84,00
GUARANA ANTARTICA LATA (Código: 360)				Vi. Total
Qtde.:5	UN: UN	VL Unit.: 8		40,00
SUCO LARANJA C/ ACER (Código: 297)				Vi. Total
Qtde.:3	UN: UN	VL Unit.: 12		36,00
COCA-COLA LATA (Código: 65)				Vi. Total
Qtde.:2	UN: UN	VL Unit.: 8		16,00
AGUA S/GAS CRISTAL 350 ML (Código: 335)				Vi. Total
Qtde.:5	UN: UN	VL Unit.: 7		35,00
SPRITE FRESH (Código: 387)				Vi. Total
Qtde.:1	UN: UN	VL Unit.: 9		9,00
			Qt. total de Itens:	12
			Valor a pagar R\$:	426,00
			Forma de pagamento:	Valor pago R\$:
			Cartão de Crédito	426,00
			Troco	NaN

## Informações gerais da Nota

## EMISSÃO NORMAL

Número: 67811 Série: 1 Emissão: 18/02/2024 23:14:24 - Via Consumidor

Protocolo de Autorização: 327240041991273 18/02/2024 23:14:25

Ambiente de Produção - Versão XML: 4.00 - Versão XSLT: 2.05

## Chave de acesso

Consulte pela Chave de Acesso em [www.sefaz.al.gov.br/nfce/consulta](http://www.sefaz.al.gov.br/nfce/consulta)

## Chave de acesso:

2724 0204 5066 9000 0106 6500 1000 0678 1112 4042 1656

## Consumidor

CPF: 057.845.054-24

Nome:

## Informações de Interesse do contribuinte

SPED NF

## Informações sobre o QRCode

## Dados do QR Code

Chave de acesso:	27240204506690000106650010000678111240421656
Versão:	2
Ambiente:	1 (Produção)
Data/Hora Emissão:	Não se aplica
Doc. Identificação do Consumidor:	Não se aplica
Valor Total da NF R\$:	Não se aplica
Valor Total do ICMS R\$:	Não se aplica
Código do XML:	Não se aplica
ID Token do Contribuinte:	1
Código Hash dos Parâmetros:	6810A5DB2289DABAE378A45F9B1B045DE6765621

Consulta realizada em: 29/02/2024, 23:46:02

CNPJ: 04.506.690/0001-06 ROJO & RUSSO LTDA - EPP  
R PROFESSOR SANDOVAL ARROXELAS, 700 PONTA VERDE  
MACEIO-AL 57035-230  
I.E.: 248417061

Documento Auxiliar da Nota Fiscal de Consumidor  
Eletrônica

N	Código	Descrição	Qtde	Un	Valor unit.	Valor total
	001	557 COCA KS 290			1 UN X 8,00	8,00
		Desconto	-8,00			0,00
	002	557 COCA KS 290			1 UN X 8,00	8,00
		Desconto	-8,00			0,00
	003	567 AGUA SEM GAS 350 VERDES MARES			1 UN X 7,00	7,00
		Desconto	-7,00			0,00
	004	577 H2O LIMONETO			1 UN X 11,00	11,00
		Desconto	-11,00			0,00
	005	213 PIZZA BRANCA			2 UN X 28,00	56,00
		Desconto	-1,40			54,60
	006	577 H2O LIMONETO			4 UN X 11,00	44,00
	007	274 SCHWEPPS CITRUS			1 UN X 8,00	8,00
	008	213 PIZZA BRANCA			1 UN X 28,00	28,00
	009	57 BRUSCHETTA MARGHERI			1 UN X 32,00	32,00
	010	576 H2O LIMAO			1 UN X 11,00	11,00
	011	9 CALABREZA MUZZA			0,50 UN X 72,00	36,00
	012	233 MARGHERITTA			0,50 UN X 70,00	35,00
	013	33 ATUM			0,50 UN X 72,00	36,00
	014	35 CAMARAO			0,50 UN X 76,00	38,00
	015	9 CALABREZA MUZZA			0,50 UN X 72,00	36,00
	016	12 FRANGO C/ CATUPIRY			0,50 UN X 72,00	36,00
		Qtde. total de itens				016
		Valor total R\$				430,00
		Desconto total				-35,40
		<b>Valor a Pagar R\$</b>				<b>394,60</b>
		FORMA DE PAGAMENTO				VALOR PAGO R\$
		Cartão de Débito				394,60

Consulte pela Chave de Acesso em  
[www.sefaz.al.gov.br/nfce/consulta](http://www.sefaz.al.gov.br/nfce/consulta)  
2724 0204 5066 9000 0106 6500 1000 0678 3012 7879 1090  
CONSUMIDOR - CPF 057.845.054-24

NFC-e nº 000067830 Série 001 20/02/2024 22:34:19  
Protocolo de Autorização: 327240043721392  
Data de Autorização 20/02/2024 22:34:20



SPED NF  
SPED NFCe



SECRETARIA DE ESTADO DA FAZENDA DE ALAGOAS

GERÊNCIA DE CADASTRO

NOTA FISCAL DE CONSUMIDOR ELETRÔNICA - NFC-e

NFCe		ROJO & RUSSO LTDA - EPP	
		CNPJ: 04.506.690/0001-06	
R PROFESSOR SANDOVAL ARROXELAS, 700,, PONTA VERDE, MACEIO, AL			
COCA KS 290 (Código: 557)	Qtde.:1	UN: UN	VL Unit.: 8
			VL Total 8,00
COCA KS 290 (Código: 557)	Qtde.:1	UN: UN	VL Unit.: 8
			VL Total 8,00
AGUA SEM GAS 350 VERDES MARES (Código: 567)	Qtde.:1	UN: UN	VL Unit.: 7
			VL Total 7,00
H2O LIMONETO (Código: 577)	Qtde.:1	UN: UN	VL Unit.: 11
			VL Total 11,00
PIZZA BRANCA (Código: 213)	Qtde.:2	UN: UN	VL Unit.: 28
			VL Total 56,00
H2O LIMONETO (Código: 577)	Qtde.:4	UN: UN	VL Unit.: 11
			VL Total 44,00
SCHWEPPS CITRUS (Código: 274)	Qtde.:1	UN: UN	VL Unit.: 8
			VL Total 8,00
PIZZA BRANCA (Código: 213)	Qtde.:1	UN: UN	VL Unit.: 28
			VL Total 28,00
BRUSCHETTA MARGHERI (Código: 57)	Qtde.:1	UN: UN	VL Unit.: 32
			VL Total 32,00
H2O LIMAO (Código: 576)	Qtde.:1	UN: UN	VL Unit.: 11
			VL Total 11,00
CALABREZA MUZZA (Código: 9)	Qtde.:0,5	UN: UN	VL Unit.: 72
			VL Total 36,00
MARGHERITTA (Código: 233)	Qtde.:0,5	UN: UN	VL Unit.: 70
			VL Total 35,00
ATUM (Código: 33)	Qtde.:0,5	UN: UN	VL Unit.: 72
			VL Total 36,00
CAMARAO (Código: 35)	Qtde.:0,5	UN: UN	VL Unit.: 76
			VL Total 38,00
CALABREZA MUZZA (Código: 9)	Qtde.:0,5	UN: UN	VL Unit.: 72
			VL Total 36,00
FRANGO C/ CATUPIRY (Código: 12)	Qtde.:0,5	UN: UN	VL Unit.: 72
			VL Total 36,00
Qtde. total de Itens:			16
Valor total R\$:			430,00
Descontos R\$:			35,40
Valor a pagar R\$:			394,60
Forma de pagamento:			Valor pago R\$:
Cartão de Débito			394,60
Troco			NaN

**Informações gerais da Nota****EMISSÃO NORMAL**

Número: 67830 Série: 1 Emissão: 20/02/2024 22:34:19 - Via Consumidor

Protocolo de Autorização: 327240043721392 20/02/2024 22:34:20

Ambiente de Produção - Versão XML: 4.00 - Versão XSLT: 2.05

**Chave de acesso**Consulte pela Chave de Acesso em [www.sefaz.al.gov.br/nfca/consulta](http://www.sefaz.al.gov.br/nfca/consulta)**Chave de acesso:**

2724 0204 5066 9000 0106 6500 1000 0678 3012 7879 1090

**Consumidor**

CPF: 057.845.054-24

Nome:

**Informações de interesse do contribuinte**

SPED NF

**Informações sobre o QRCode**

29/02/2024, 23:47

Nota Fiscal de Consumidor Eletrônica - NFC-e

**Dados do QR Code**

Chave de acesso:	27240204506690000106650010000678301278791090
Versão:	2
Ambiente:	1 (Produção)
Data/Hora Emissão:	Não se aplica
Doc. Identificação do Consumidor:	Não se aplica
Valor Total da NF R\$:	Não se aplica
Valor Total do ICMS R\$:	Não se aplica
Código do XML:	Não se aplica
ID Token do Contribuinte:	1
Código Hash dos Parâmetros:	3746CED499F7B7E0F7198172AE3B67ABEA53B8EE

Consulta realizada em: 29/02/2024, 23:47:08



BODEGA DO SERTAO



NFC-e

CEVAR ALIMENTOS LTDA

CNPJ: 04.843.468/0002-80 IE: 240347943

AVENIDA JÚLIO MARQUES LUZ, 62

JATIUCA, MACEIO - AL

DANFE NFC-e - Documento Auxiliar da Nota Fiscal de Consumidor Eletrônica

Cod.	Descrição	Qtd	Un.	Vi. Unit.	Vi. Tot
	SELF SERVICE	UN 48		109,00	62,32
	SELF SERVICE	UN 62		109,00	67,11
	SELF SERVICE	UN 63		109,00	69,32
6	JARRA MARACUJA	UN 1		26,00	25,00
0	CALDO DE CANA	UN 1		9,00	9,00
Taxa de serviço					3,40
Qtd. Total de Itens					5
Desconto R\$					0,00
Valor Total R\$					216,15
07 VISA CRED					216,15

CONSUMIDOR FINAL

CPF/CNPJ: 05784505424

End: AVENIDA JÚLIO MARQUES LUZ, CEP: 57035700

Bairro: JATIUCA

Operador: JANEIDE ALMEIDA DA SILVA

Vendedor: JANEIDE ALMEIDA DA SILVA Ped. 863577

Nº: 129883 Série: 1 Emissão 26/02/2024 21:35:00 - Via Consum

Consulte pela chave de acesso em:

<http://nfce.sefaz.al.gov.br/consultaNFCe.htm>

CHAVE DE ACESSO

2724 0204 8434 6800 0280 6500 1000 1298 8317 8432 0705

Protocolo de autorização: 327240048770723 26/02/2024 21:36:43

Consulta via QRCode





SECRETARIA DE ESTADO DA FAZENDA DE ALAGOAS

GERÊNCIA DE CADASTRO

NOTA FISCAL DE CONSUMIDOR ELETRÔNICA - NFC-e



## CEVAR ALIMENTOS LTDA

CNPJ: 04.843.468/0002-80

AVENIDA JULIO MARQUES LUZ, 62, Sem Complemento, JATIUCA, MACEIO, AL

Item	Código	Qtde.	UN	VL. Unit.	VL. Total
SELF SERVICE	4	0,48	UN	109	52,32
SELF SERVICE	4	0,524	UN	109	57,11
SELF SERVICE	4	0,636	UN	109	69,32
JARRA MARACUJA	76	1	UN	25	25,00
CALDO DE CANA	90	1	UN	9	9,00
TAXA DE SERVIÇO	853	1	UN	3,4	3,40
<b>Qtde. total de Itens:</b>					<b>6</b>
<b>Valor a pagar R\$:</b>					<b>216,15</b>
<b>Forma de pagamento:</b>					<b>Valor pago R\$:</b>
Cartão de Crédito					216,15
Troco					NaN

## Informações gerais da Nota

## EMISSÃO NORMAL

Número: 129883 Série: 1 Emissão: 26/02/2024 21:36:42 - Via Consumidor

Protocolo de Autorização: 327240048770723 26/02/2024 21:36:43

Ambiente de Produção - Versão XML: 4.00 - Versão XSLT: 2.05

## Chave de acesso

Consulte pela Chave de Acesso em <http://nfce.sefaz.al.gov.br/consultaNFCe.htm>

## Chave de acesso:

2724 0204 8434 6800 0280 6500 1000 1298 8317 8432 0705

## Consumidor

CPF: 057.845.054-24

Nome: CONSUMIDOR FINAL

Logradouro: AVENIDA JULIO MARQUES LUZ, 62, Sem Complemento, JATIUCA, MACEIO, AL

## Informações de Interesse do contribuinte

sem inf

## Informações de Interesse do fisco

sem inf

## Informações sobre o QRCode

## Dados do QR Code

Chave de acesso:	27240204843468000280650010001298831784320705
Versão:	2
Ambiente:	1 (Produção)
Data/Hora Emissão:	Não se aplica
Doc. Identificação do Consumidor:	Não se aplica
Valor Total da NF R\$:	Não se aplica
Valor Total do ICMS R\$:	Não se aplica
Código do XML:	Não se aplica
ID Token do Contribuinte:	1
Código Hash dos Parâmetros:	516EFF6B0A8A47DDE682B05F50AC9FE7471C2FBD

Consulta realizada em: 29/02/2024, 23:47:52

TEREZINHA MARIA DA SILVA ME  
AVENIDA COMENDADOR LEÃO, 000, JARAGUÁ  
57022240 - MACEIO - AL  
CNPJ: 14860695000196 IE: 242597890

DOCUMENTO AUXILIAR DA NOTA FISCAL DE  
CONSUMIDOR ELETRÔNICA

COD | REF | DESCRICAO | QTD | UN | VL UNI | ST | VL TOTAL

9		FEIJOADA MEDIA	1	UND	X 60,000	01	60,00
4		CARNE DE SOL 3 PESSOAS	1	UND	X 100,000	01	100,00
31		SUCO COPO 500ML	2	UND	X 7,000	01	14,00
23		REFRIGERANTE 1 LITRO	1	UND	X 10,000	01	10,00

Qtde. Total de Itens	4
Valor Total R\$	184,00
Valor a Pagar R\$	184,00
FORMA DE PAGAMENTO	VALOR PAGO R\$
CARTAO	184,00

Consulte pela Chave de Acesso em  
[www.sefaz.al.gov.br/nfce/consulta](http://www.sefaz.al.gov.br/nfce/consulta)  
2724 0214 8606 9500 0196 6500 1000 0038 1018 6601 0487



Nome:  
CONSUMIDOR CPF: 05784505424  
NFC-e nº: 000003810 Série: 001  
Data Emissão: 27/02/2024 14:25:55  
Protocolo de Autorização: 3272400  
49196541  
Data de Autorização: 27/02/2024 1  
4:25:57

Tributos Totais Incidentes (Lei Federal 12.741/2012):  
R\$42,48 Fonte: IBPT

TER VOCE COMO CLIENTE E UM PRIVILEGIO.  
OBRIGADO, VOLTE SEMPRE.

SOFTCOM TECNOLOGIA - 0800 003 3600  
VENDEDOR Eduardo



SECRETARIA DE ESTADO DA FAZENDA DE ALAGOAS

GERÊNCIA DE CADASTRO

NOTA FISCAL DE CONSUMIDOR ELETRÔNICA - NFC-e

		<b>TEREZINHA MARIA DA SILVA ME</b>	
		CNPJ: 14.860.695/0001-96	
		AVENIDA COMENDADOR LEAO, 000,, JARAGUA, MACEIO, AL	
FEIJOADA MEDIA (Código: 9)	Qtde.:1 UN: UND VL Unit: 60		VL Total 60,00
CARNE DE SOL 3 PESSOAS (Código: 4)	Qtde.:1 UN: UND VL Unit: 100		VL Total 100,00
SUCO COPO 500ML (Código: 31)	Qtde.:2 UN: UND VL Unit: 7		VL Total 14,00
REFRIGERANTE 1 LITRO (Código: 23)	Qtde.:1 UN: UND VL Unit: 10	<i>SM</i>	VL Total 10,00
Qtde. total de itens:			4
Valor a pagar R\$:			<b>184,00</b>
Forma de pagamento:			Valor pago R\$:
Cartão de Crédito			184,00
Troco			NaN
Informação dos Tributos Totais Incidentes (Lei Federal 12.741/2012) R\$			42,48

**Informações gerais da Nota**

**EMISSÃO NORMAL**  
 Número: 3810 Série: 1 Emissão: 27/02/2024 14:25:55 - Via Consumidor  
 Protocolo de Autorização: 327240049196541 27/02/2024 14:25:57  
 Ambiente de Produção - Versão XML: 4.00 - Versão XSLT: 2.05

**Chave de acesso**  
 Consulte pela Chave de Acesso em [www.sefaz.al.gov.br/nfce/consulta](http://www.sefaz.al.gov.br/nfce/consulta)

**Chave de acesso:**  
 2724 0214 8606 9500 0196 6500 1000 0038 1018 6601 0487

**Consumidor**  
 CPF: 057.845.054-24

**Nome:**

**Informações de Interesse do contribuinte**  
 TER VOCE COMO CLIENTE E UM PRIVILEGIO.OBRIGADO, VOLTE SEMPRE. SOFTCOM TECNOLOGIA-0800 003 3600VENDEDOR Eduardo

**Informações sobre o QRCode**

**Dados do QR Code**

Chave de acesso:	27240214860695000196650010000038101866010487
Versão:	2
Ambiente:	1 (Produção)
Data/Hora Emissão:	Não se aplica
Doc. Identificação do Consumidor:	Não se aplica
Valor Total da NF R\$:	Não se aplica
Valor Total do ICMS R\$:	Não se aplica
Código do XML:	Não se aplica
ID Token do Contribuinte:	1
Código Hash dos Parâmetros:	9f3a455bda996fd204db91d4d0dd5f5869deb9d

Consulta realizada em: 29/02/2024, 23:48:26

CNPJ: 04.506.690/0001-06 ROJO & RUSSO LTDA - EPP  
R PROFESSOR SANDOVAL ARROXELAS, 700 PONTA VERDE  
MACEIO-AL 57035-230  
I.E.: 248417061

**Documento Auxiliar da Nota Fiscal de Consumidor  
Eletrônica**

#	Código	Descrição	Qtde	Un	Valor unit.	Valor total
001	562	P BROCOLIS SEM GLUTE	1	UN	X 65,00	65,00
002	233	MARGHERITTA	0,50	UN	X 70,00	35,00
003	17	MUZZARELA	0,50	UN	X 66,00	33,00
004	435	AGUA GAS CRISTAL 350	1	UN	X 7,00	7,00
005	565	P MARG NOR.SEM GLU	1	UN	X 62,00	62,00
006	567	AGUA SEM GAS 350 VERDES MARES	1	UN	X 7,00	7,00
007	557	COCA KS 290	2	UN	X 8,00	16,00
008	628	KS ZERO	1	UN	X 8,00	8,00
009	87	M FRANGO C/ CATUPIRY	1	UN	X 68,00	68,00
010	435	AGUA GAS CRISTAL 350	1	UN	X 7,00	7,00
011	557	COCA KS 290	1	UN	X 8,00	8,00
013	238	TAXA DE SERVICIO	37,92	UN	X 1,00	37,92
Qtde. total de itens						012
<b>Valor total R\$</b>						<b>353,92</b>
FORMA DE PAGAMENTO						VALOR PAGO R\$
Cartão de Débito						353,92

Consulte pela Chave de Acesso em

[www.sefaz.al.gov.br/nfce/consulta](http://www.sefaz.al.gov.br/nfce/consulta)

2724 0204 5066 9000 0106 6500 1000 0680 2710 3057 0133

CONSUMIDOR - CPF 057.845.054-24

NFC-e nº 000068027 Série 001 28/02/2024 21:08:24

Protocolo de Autorização: 327240050518265

Data de Autorização 28/02/2024 21:08:26



SPED NF  
SPED NFCe



SECRETARIA DE ESTADO DA FAZENDA DE ALAGOAS

GERÊNCIA DE CADASTRO

NOTA FISCAL DE CONSUMIDOR ELETRÔNICA - NFC-e

ROJO & RUSSO LTDA - EPP			VI. Total
CNPJ: 04.506.690/0001-06			
R PROFESSOR SANDOVAL ARROXELAS, 700,, PONTA VERDE, MACEIO, AL			
P BROCOLIS SEM GLUTE (Código: 562)			
Qtde.:1	UN: UN	VL Unit.: 65	65,00
MARGHERITA (Código: 233)			
Qtde.:0,5	UN: UN	VL Unit.: 70	35,00
MUZZARELA (Código: 17)			
Qtde.:0,5	UN: UN	VL Unit.: 66	33,00
AGUA GAS CRISTAL 350 (Código: 435)			
Qtde.:1	UN: UN	VL Unit.: 7	7,00
P MARG NOR.SEM GLU (Código: 565)			
Qtde.:1	UN: UN	VL Unit.: 62	62,00
AGUA SEM GAS 350 VERDES MARES (Código: 567)			
Qtde.:1	UN: UN	VL Unit.: 7	7,00
COCA KS 290 (Código: 557)			
Qtde.:2	UN: UN	VL Unit.: 8	16,00
KS ZERO (Código: 628)			
Qtde.:1	UN: UN	VL Unit.: 8	8,00
M FRANGO C/ CATUPIRY (Código: 87)			
Qtde.:1	UN: UN	VL Unit.: 68	68,00
AGUA GAS CRISTAL 350 (Código: 435)			
Qtde.:1	UN: UN	VL Unit.: 7	7,00
COCA KS 290 (Código: 557)			
Qtde.:1	UN: UN	VL Unit.: 8	8,00
TAXA DE SERVICO (Código: 238)			
Qtde.:37,92	UN: UN	VL Unit.: 1	37,92
Qtde. total de Itens:			12
Valor a pagar R\$:			353,92
Forma de pagamento:			Valor pago R\$:
Cartão de Débito			353,92
Troco			NaN

## Informações gerais da Nota

## EMISSÃO NORMAL

Número: 68027 Série: 1 Emissão: 28/02/2024 21:08:24 - Via Consumidor

Protocolo de Autorização: 327240050518265 28/02/2024 21:08:26

Ambiente de Produção - Versão XML: 4.00 - Versão XSLT: 2.05

## Chave de acesso

Consulte pela Chave de Acesso em [www.sefaz.al.gov.br/nfce/consulta](http://www.sefaz.al.gov.br/nfce/consulta)

## Chave de acesso:

2724 0204 5066 9000 0106 6500 1000 0680 2710 3057 0133

## Consumidor

CPF: 057.845.054-24

Nome:

## Informações de Interesse do contribuinte

SPED NF

## Informações sobre o QRCode

## Dados do QR Code

Chave de acesso:	27240204506690000106650010000680271030570133
Versão:	2
Ambiente:	1 (Produção)
Data/Hora Emissão:	Não se aplica
Doc. Identificação do Consumidor:	Não se aplica
Valor Total da NF R\$:	Não se aplica
Valor Total do ICMS R\$:	Não se aplica
Código do XML:	Não se aplica
ID Token do Contribuinte:	1
Código Hash dos Parâmetros:	7600987517CBFC5E3A87D50A59C80E64BBEE7A73

Consulta realizada em: 29/02/2024, 23:49:24

CNPJ: 20.695.300/0001-26 RESTAURANTE PARMA GRILL LTDA  
- ME

PRUL NA MAR A MENDONÇA, 65 JATIUCA MACEIO-AL 57135-557

Fone: (82)9327-9446 I.E.: 247179841

Documento Auxiliar da Nota Fiscal de Consumidor  
Eletrônica

Nº	Código	Descrição	Qtde	Un	Valor unit.	Valor total
001	271	FILE DOURADO QUEIJOS M	1	UN X	125,00	125,00
002	485	CAMARÃO A MILANESA PETISCO	1	UN X	50,00	50,00
003	423	SUCO DE MARACUJA COPO	1	UN X	8,00	8,00
004	363	REFRIGERANTE COCA KS	2	UN X	6,50	13,00
005	475	TAXA DE SERVIÇO	19,60	UN X	1,00	19,60
Qtde. total de itens						005
<b>Valor total R\$</b>						<b>215,60</b>
FORMA DE PAGAMENTO						VALOR PAGD R\$
Cartão de Débito						215,60

Consulte pela Chave de Acesso em

[www.sefaz.al.gov.br/nfce/consulta](http://www.sefaz.al.gov.br/nfce/consulta)

2724 0226 6953 0000 0126 6500 1000 1414 0015 9057 7070

CONSUMIDOR - CPF 057.845.054-24

NFC-e nº 000141400 Série 001 28/02/2024 14:20:21

Protocolo de Autorização: 327240050077703

Data de Autorização 28/02/2024 14:20:23



SPED NF  
SPED NFCe



SECRETARIA DE ESTADO DA FAZENDA DE ALAGOAS

GERÊNCIA DE CADASTRO

NOTA FISCAL DE CONSUMIDOR ELETRÔNICA - NFC-e

NFCe			RESTAURANTE PARMA GRILL LTDA - ME	
			CNPJ: 26.695.300/0001-26	
			PAULINA MARIA MENDONCA, 65, JATIUCA, MACEIO, AL	
FILE QUATRO QUEIJOS M (Código: 271 )	Qtde.:1	UN: UN	VL Unit.: 125	Vi. Total 125,00
CAMARAO A MILANESA PETISCO (Código: 485 )	Qtde.:1	UN: UN	VL Unit.: 50	Vi. Total 50,00
SUCO DE MARACUJA COPO (Código: 420 )	Qtde.:1	UN: UN	VL Unit.: 8	Vi. Total 8,00
REFRIGERANTE COCA KS (Código: 365 )	Qtde.:2	UN: UN	VL Unit.: 6,5	Vi. Total 13,00
TAXA DE SERVICO (Código: 475 )	Qtde.:19.6	UN: UN	VL Unit.: 1	Vi. Total 19,60
<b>Qtd. total de itens:</b>				5
<b>Valor a pagar R\$:</b>				<b>215,60</b>
<b>Forma de pagamento:</b>				<b>Valor pago R\$:</b>
Cartão de Débito				215,60
Troco				NaN

**Informações gerais da Nota****EMISSÃO NORMAL**

Número: 141400 Série: 1 Emissão: 28/02/2024 14:20:21 - Via Consumidor

Protocolo de Autorização: 327240050077703 28/02/2024 14:20:23

Ambiente de Produção - Versão XML: 4.00 - Versão XSLT: 2.05

**Chave de acesso**Consulte pela Chave de Acesso em [www.sefaz.al.gov.br/nfce/consulta](http://www.sefaz.al.gov.br/nfce/consulta)**Chave de acesso:**

2724 0226 6953 0000 0126 6500 1000 1414 0015 9057 7070

**Consumidor**

CPF: 057.845.054-24

Nome:

**Informações de interesse do contribuinte**

SPED NF

**Informações sobre o QRCode****Dados do QR Code**

Chave de acesso:	27240226695300000126650010001414001590577070
Versão:	2
Ambiente:	1 (Produção)
Data/Hora Emissão:	Não se aplica
Doc. Identificação do Consumidor:	Não se aplica
Valor Total da NF R\$:	Não se aplica
Valor Total do ICMS R\$:	Não se aplica
Código do XML:	Não se aplica
ID Token do Contribuinte:	1
Código Hash dos Parâmetros:	3D8E496A98F7F0BCEBA9C64081BC0490A46092AA

Consulta realizada em: 29/02/2024, 23:49:53



CNPJ: 13.885.159/0001-82 VITORIA COMERCIO DE  
ALIMENTOS LTDA - ME  
R JULIO PLECH FILHO, 60 LOJA TERREO PAJUCARA MACEIO-AL  
57030-003

Fone: (02)3311-7370 I.E.:242493629

**Documento Auxiliar da Nota Fiscal de Consumidor  
Eletrônica**

Código	Descrição	Qtde	Un	Valor unit.	Valor total
001 66	BIG DRAGON	1	UN	X 49,90	49,90
	Desconto	-49,90			0,00
002 57	FOGUINHO	1	UN	X 42,90	42,90
	Desconto	-17,95			24,95
003 26	SUCO MARACUJA	1	GRF	X 8,90	8,90
004 7	COCA COLA 350HL	2	UN	X 8,90	17,80
005 58	FRITINHO	1	UN	X 42,90	42,90
007 1	TAXA DE SERVICO	16,24	UN	X 1,00	16,24
	Qtde. total de itens				006
	Valor total R\$				178,64
	Desconto total				-67,85
	<b>Valor a Pagar R\$</b>				<b>110,79</b>
	FORMA DE PAGAMENTO				VALOR PAGO R\$
	Cartão de Crédito				110,79

Consulte pela Chave de Acesso em

[www.sefaz.al.gov.br/nfce/consulta](http://www.sefaz.al.gov.br/nfce/consulta)

2724 0213 8851 5900 0182 6500 2000 0284 3918 3459 3772

CONSUMIDOR - CPF 057.845.054-24

NFC-e nº 000028439 Série 002 29/02/2024 13:19:15

Protocolo de Autorização: 327240050945544

Data de Autorização 29/02/2024 13:19:11



SPED NF  
SPED NFCe



SECRETARIA DE ESTADO DA FAZENDA DE ALAGOAS

GERÊNCIA DE CADASTRO

NOTA FISCAL DE CONSUMIDOR ELETRÔNICA - NFC-e

NFCe		VITORIA COMERCIO DE ALIMENTOS LTDA - ME	
		CNPJ: 13.885.159/0001-82	
		R JULIO PLECH FILHO, 60, LOJA TERREO, PAJUCARA, MACEIO, AL	
BIG DRAGON (Código: 66 )			
Qtde.:1	UN: UN	Vl. Unit.: 49,9	Vl. Total 49,90
FOGUINHO (Código: 57 )			
Qtde.:1	UN: UN	Vl. Unit.: 42,9	Vl. Total 42,90
SUCO MARACUJA (Código: 26 )			
Qtde.:1	UN: GRF	Vl. Unit.: 8,9	Vl. Total 8,90
COCA COLA 350ML (Código: 7 )			
Qtde.:2	UN: UN	Vl. Unit.: 8,9	Vl. Total 17,80
FRITINHO (Código: 58 )			
Qtde.:1	UN: UN	Vl. Unit.: 42,9	Vl. Total 42,90
TAXA DE SERVICO (Código: 1 )			
Qtde.:16,24	UN: UN	Vl. Unit.: 1	Vl. Total 16,24
		<b>Qtde. total de Itens:</b>	<b>6</b>
		<b>Valor total R\$:</b>	<b>178,64</b>
		<b>Descontos R\$:</b>	<b>67,85</b>
		<b>Valor a pagar R\$:</b>	<b>110,79</b>
		<b>Forma de pagamento:</b>	<b>Valor pago R\$:</b>
		Cartão de Crédito	110,79
		Troco	NaN

**Informações gerais da Nota****EMISSÃO NORMAL**

Número: 28439 Série: 2 Emissão: 29/02/2024 13:19:15 - Via Consumidor

Protocolo de Autorização: 327240050945544 29/02/2024 13:19:11

Ambiente de Produção - Versão XML: 4.00 - Versão XSLT: 2.05

**Chave de acesso**Consulte pela Chave de Acesso em [www.sefaz.al.gov.br/nfce/consulta](http://www.sefaz.al.gov.br/nfce/consulta)**Chave de acesso:**

2724 0213 8851 5900 0182 6500 2000 0284 3918 3459 3772

**Consumidor**

CPF: 057.845.054-24

Nome:



**Informações de interesse do contribuinte**

SPED NF

**Informações sobre o QRCode****Dados do QR Code**

Chave de acesso:	27240213885159000182650020000284391834593772
Versão:	2
Ambiente:	1 (Produção)
Data/Hora Emissão:	Não se aplica
Doc. Identificação do Consumidor:	Não se aplica
Valor Total da NF R\$:	Não se aplica
Valor Total do ICMS R\$:	Não se aplica
Código do XML:	Não se aplica
ID Token do Contribuinte:	1
Código Hash dos Parâmetros:	96F41330F581B6C507C5550C7A15B97177F464C7

Consulta realizada em: 29/02/2024, 23:50:16

	<b>PREFEITURA MUNICIPAL DE MACEIÓ</b> <b>SECRETARIA MUNICIPAL DE FAZENDA</b> <b>NOTA FISCAL ELETRÔNICA DE SERVIÇO - NFS-e</b>		Nº NFS-e: 85		
			Competência: 02/2024		
	Código Verificação RPS	Número do RPS	NFS-e Substituída		Data e Hora de Emissão 23/02/2024 15:02:13
			84		Cod Verificação NFS-e GCXJXNZPD

### Dados do Prestador de Serviço

Razão Social/Nome:	CLAUDIMIR LINS FRANCA			
CNPJ/CPF:	699.488.014-15	CCM:	901424400	Email:
Endereço:	ZACARIAS DE AZEVEDO, 28 - CENTRO CEP: 57020-470		Tel:	
Município:	MACEIÓ	UF:	AL	

### Dados do Tomador de Serviço

Razão Social/Nome:	MARIA GABRIELLA MARTINS COELHO DA PAZ			
CNPJ/CPF:	057.845.054-24	CCM:		Email:
Endereço:	AVENIDA HAMILTON DE BARROS SOUTINHO, 209 - JATIÚCA CEP: 57035-690 Edf. Galba Novaes		Tel:	
Município:	MACEIÓ	UF:	AL	

### Código do Serviço / Atividade

17.14 / 6911701 - serviços advocatícios
---

### Discriminação dos Serviços

Correspondente aos serviços de advocacia parlamentar atinentes à competência fevereiro de 2024, em especial elaboração das seguintes proposições: PROJETOS DE LEI.

*SR*

**Valor Total (R\$):6.000,00**

Código da Obra			Código ART		
<b>Tributos Federais</b>					
PIS (R\$)	COFINS (R\$)	IR (R\$)	INSS (R\$)	CSLL (R\$)	
0,00	0,00	0,00	0,00	0,00	
Valor das Deduções (R\$)	Descontos Incondicionados (R\$)	Descontos Condicionados (R\$)	Outras Retenções (R\$)		
0,00	0,00	0,00	0,00		
Natureza Operação	1-Exigível	Retenções Federais (R\$)	0,00		
Local da Prestação	MACEIÓ - AL	Valor Líquido (R\$)	6.000,00		
ISSQN a Reter	( ) Sim (X) Não	Base de Cálculo (R\$)	6.000,00		
Opção Simples Nacional	( ) Sim (X) Não	Alíquota	0,00		
Regime Especial Tributação	0-Nenhum	Valor do ISSQN (R\$)	0,00		

Avisos	1- Uma via desta Nota Fiscal será enviada através do e-mail fornecido pelo Tomador do Serviço.
	2- A autenticidade desta Nota Fiscal poderá ser verificada no site, <a href="http://maceio.giss.com.br">http://maceio.giss.com.br</a> com a utilização do Código de Verificação.

## RECIBO

Recebi nesta data de **MARIA GABRIELLA MARTINS COELHO DA PAZ, VEREADORA**, inscrita no CPF sob o n.º 057.845.054-24, a importância de R\$ 6.000,00 (seis mil reais), correspondente aos serviços de advocacia parlamentar atinentes à competência fevereiro de 2024, em especial elaboração das seguintes proposições: PROJETOS DE LEI, o qual dou plena e geral quitação, sem nada a reclamar em juízo ou fora dele.

Maceió, 23 de fevereiro de 2024.



**CLAUDIMIR LINS FRANÇA**  
OAB/AL 14313



MUNICÍPIO DE MACEIÓ  
CÂMARA DE VEREADORES  
GABINETE DA VEREADORA GABY RONALSA

---

RELATÓRIO



Os Serviços Jurídicos referentes ao mês de Fevereiro/2024, contratados por esta Vereadora, consoante NFS'e nº 85, tiveram como objetivo, elaborar as proposições abaixo arroladas:

1. Projeto de Lei que dispõe sobre a realização de curso de primeiros socorros e de prevenção de acidentes durante o acompanhamento pré-natal e o reforço dessas informações nos hospitais e nas consultas de acompanhamento da criança recém-nascida no âmbito do município de Maceió e dá outras providências – Projeto de Lei nº 072/2024 – Processo nº 03030002/2024;
2. Projeto de Lei que dispõe sobre a divulgação de demanda atendida e lista de espera por vagas em CMEIS e creches do município de Maceió e dá outras providências – Projeto de Lei nº 073/2024 – Processo nº 03030003/2024;
3. Projeto de Lei que dispõe sobre a Política Municipal de Valorização da Família no município de Maceió e dá outras providências – Projeto de Lei nº 074/2024 – Processo nº 03030004/2024;
4. Projeto de Lei que institui o Projeto Municipal "Família em Harmonia" em Maceió e dá outras providências – Projeto de Lei nº 075/2024 – Processo nº 03030005/2024;
5. Projeto de Lei que institui, no município de Maceió, o Programa Municipal de Prevenção ao esquecimento de crianças e animais no interior de veículos e estabelece medidas correlatas – Projeto de Lei nº 077/2024 – Processo nº 03030007/2024.

Cabe mencionar, a título de conhecimento, que o Profissional contratado – Dr. Claudimir Lins França, inscrito, regularmente, na OAB/AL sob o nº 14.313, conta com mais de 10 (dez) anos de exercício da advocacia no setor público, em especial nas áreas: Legislativa, Direito Público e Direito Eleitoral, tendo como motivo de sua contratação auxiliar esta Parlamentar ante a complexidade das matérias, objetos das proposições apresentadas.

Maceió/AL, em 29 de fevereiro de 2024.

  
GABY RONALSA  
Vereadora

	<b>PREFEITURA MUNICIPAL DE MACEIÓ</b> <b>SECRETARIA MUNICIPAL DE FAZENDA</b> <b>NOTA FISCAL ELETRÔNICA DE SERVIÇO - NFA-e</b>		Nº NFS-e: 25	
			Competência: 02/2024	
			Data e Hora de Emissão 23/02/2024 22:05:00	
			Cod Verificação NFS-e BN7JYNX65	
Código Verificação RPS	Número do RPS	NFS-e Substituída		

### Dados do Prestador de Serviço

Razão Social/Nome: ALLAN JONNES DOS SANTOS GOMES CNPJ/CPF: 095.562.474-67 Endereço: AVENIDA MARGINAL avenida gustavo paiva, 2220 - MANGABEIRAS CEP: 57037-280 Município: MACEIÓ	CCM:  CEP: 57037-280	Email: allanjonnes@outlook.com.br Tel: (82)99104-9489 UF: AL
--	----------------------------	--

### Dados do Tomador de Serviço

Razão Social/Nome: Maria Gabriella Coelho da Paz CNPJ/CPF: 057.845.054-24 Endereço: RUA SÁ E ALBUQUERQUE, 564 - JARAGUÁ CEP: 57022-180 Em frente à Receita Federal Município: MACEIÓ	CCM:  CEP: 57022-180	Email: gabyronalsa@gmail.com Tel: (82)99351-7694 UF: AL
---	----------------------------	---

### Código do Serviço / Atividade

17.06 / 17.06 - Propaganda E Publicidade, Inclusive Promoção De Vendas, Planejamento De Campanhas Ou Sistemas De Publicidade.
---

### Discriminação dos Serviços

REFERENTE AO PAGAMENTO DE PRESTAÇÃO DE SERVIÇO DE TREINAMENTO EM MEDIA TRAINING, GERENCIAMENTO DE REDES SOCIAIS E PRODUÇÃO DE CONTEÚDO PARA REDES SOCIAIS ATINENTE AO MÊS DE FEVEREIRO DA VEREADORA GABY RONALSA

*GR*

**Valor Total (R\$):6.000,00**

Código da Obra			Código ART		
<b>Tributos Federais</b>					
PIS (R\$)	COFINS (R\$)	IR (R\$)	INSS (R\$)	CSLL (R\$)	
0,00	0,00	0,00	0,00	0,00	
Valor das Deduções (R\$)	Descontos Incondicionados (R\$)	Descontos Condicionados (R\$)	Outras Retenções (R\$)		
0,00	0,00	0,00	0,00		
Natureza Operação	1-Exigível	Retenções Federais (R\$)	0,00		
Local da Prestação	MACEIÓ - AL	Valor Líquido (R\$)	6.000,00		
ISSQN a Reter	( ) Sim (X) Não	Base de Cálculo (R\$)	6.000,00		
Opção Simples Nacional	( ) Sim (X) Não	Alíquota	5,00		
Regime Especial Tributação	0-Nenhum	Valor do ISSQN (R\$)	300,00		

<b>Avísis</b>	1- Uma via desta Nota Fiscal será enviada através do e-mail fornecido pelo Tomador do Serviço. 2- A autenticidade desta Nota Fiscal poderá ser verificada no site, <a href="http://maceio.giss.com.br">http://maceio.giss.com.br</a> com a utilização do Código de Verificação.
---------------	--

## ALLAN JONNES/JORNALISTA

Avenida Comendador Gustavo Paiva, nº 2220, Mangabeiras, Maceió-Alagoas, CEP  
57037-280

(82) 99104-9489

### RECIBO

Eu, Allan Jonnes dos Santos Gomes, casado, jornalista, com escritório residente na Avenida Comendador Gustavo Paiva, nº 2220, Apartamento 301, Mangabeiras, Maceió-Alagoas, CEP 57037-280, recebi de MARIA GABRIELLA MARTINS COELHO DA PAZ, CPF 057.845.054-24, a importância de R\$ 6.000,00 (seis mil reais), referente ao pagamento de serviço de treinamento personalizado em Media Training, Assessoria de Imprensa e produção de conteúdo para plataforma digital, prestados a este gabinete parlamentar, e para melhor clareza firmamos e presente recibo.



Maceió, 23 de fevereiro de 2024.



Allan Jonnes dos Santos Gomes  
CPF: 095.562.474-67

## RELATÓRIO DE ATIVIDADES

Recebi da senhora vereadora Maria Gabriella Martins Coelho da Paz, inscrita com o CPF nº 057.845.054-24, a importância supra de R\$ 6.000,00 (seis mil reais), referente aos serviços de treinamento personalizado em Media Training; marketing direto; produção de conteúdo (imagens e design de cards – realizados por profissionais da área e audiovisual); monitoramento e gerenciamento de redes sociais (pagina e perfil do Facebook Gaby Ronalsa, Instagram @gabyrnalsa e Twitter (@gabyrnalsa), no mês de fevereiro de 2024.

O serviço é realizado diretamente com criação de conteúdo, imagens, vídeos, textos, postagens, acompanhamento e monitoramento dos perfis do parlamento nas redes sociais citadas acima. O trabalho de design é realizado por profissionais que fica responsável pela criação e edição dos cards.

*JR*

Maceió, 23 de fevereiro de 2024.



Allan Jonnes dos Santos Gomes

CPF: 095.562.474-67



Chave de Acesso da NFS-e  
2704302225217977100019100000000002024022593197888

Número da NFS-e 20	Competência da NFS-e 23/02/2024	Data e Hora da emissão da NFS-e 25/02/2024 12:21:31
Número da DPS 20	Série da DPS 900	Data e Hora da emissão da DPS 25/02/2024 12:21:31



A autenticidade desta NFS-e pode ser verificada pela leitura deste código QR ou pela consulta da chave de acesso no portal nacional da NFS-e

<b>EMITENTE DA NFS-e</b> Prestador do Serviço	CNPJ / CPF / NIF 52.179.771/0001-91	Inscrição Municipal -	Telefone -
Nome / Nome Empresarial 52.179.771 ALLAN JONNES DOS SANTOS GOMES		E-mail -	
Endereço COMENDADOR GUSTAVO PAIVA, 104		Município Maceió - AL	CEP 57037-532
Simplex Nacional na Data de Competência Optante - Microempreendedor Individual (MEI)		Regime de Apuração Tributária pelo SN -	

<b>TOMADOR DO SERVIÇO</b>	CNPJ / CPF / NIF 057.845.054-24	Inscrição Municipal -	Telefone -
Nome / Nome Empresarial MARIA GABRIELLA MARTINS COELHO DA PAZ MACHADO		E-mail -	
Endereço -		Município -	CEP -

INTERMEDIÁRIO DO SERVIÇO NÃO IDENTIFICADO NA NFS-e

**SERVIÇO PRESTADO**

Código de Tributação Nacional 17.02.04 - Redação, edição, revisão e congêneres.	Código de Tributação Municipal -	Local da Prestação Maceió - AL	País da Prestação -
Descrição do Serviço DIVULGAÇÃO DAS AÇÕES LEGISLATIVAS DA VEREADORA SRA. GABY RONALSA NA CÂMARA DE VEREADORES DE MACEIÓ NO PORTAL DE NOTÍCIAS ALAGOAS ZERO HORA REFERENTE AO MÊS DE FEVEREIRO DE 2024.			

**TRIBUTAÇÃO MUNICIPAL**

Tributação do ISSQN Operação Tributável	País Resultado da Prestação do Serviço -	Município de Incidência do ISSQN Maceió - AL	Regime Especial de Tributação Nenhum
Tipo de Imunidade -	Suspensão da Exigibilidade do ISSQN Não	Número Processo Suspensão -	Benefício Municipal -
Valor do Serviço R\$ 4.000,00	Desconto Incondicionado -	Total Deduções/Reduções -	Cálculo do BM -
BC ISSQN -	Alíquota Aplicada -	Retenção do ISSQN Não Retido	ISSQN Apurado -

**TRIBUTAÇÃO FEDERAL**

IRRF -	CP -	CSLL -	
PIS -	COFINS -	Retenção do PIS/COFINS -	TOTAL TRIBUTAÇÃO FEDERAL -

**VALOR TOTAL DA NFS-E**

Valor do Serviço R\$ 4.000,00	Desconto Condicionado R\$	Desconto Incondicionado R\$	ISSQN Retido -
IRRF, CP,CSLL - Retidos R\$ 0,00	PIS/COFINS Retidos -		Valor Líquido da NFS-e R\$ 4.000,00

**TOTAIS APROXIMADOS DOS TRIBUTOS**

Federais -	Estaduais -	Municipais -
---------------	----------------	-----------------

**INFORMAÇÕES COMPLEMENTARES**

## RECIBO

**DATA: 23/02/2024**

A Empresa ALLAN JONNES DOS SANTOS GOMES, situada na Avenida Comendador Gustavo Paiva, nº 2220, Mangabeiras, Maceió/AL, recebeu da Sr<sup>a</sup> Maria Gabriella Martins Coelho da Paz (Gaby Ronalsa) a importância de R\$ 4.000,00 (Quatro Mil Reais) referente a divulgação das ações legislativas na Câmara de Vereadores de Maceió no Portal de Notícias Alagoas Zero Hora relacionada a nota fiscal de nº 20.

812



**Allan Jonnes dos Santos Gomes**

**Diretor responsável**  
**Conceito Comunicação Integrada**  
**CNPJ 52.179.771/0001-91**  
**(82) 99104-9489**  
**[www.alagoaszerohora.com.br](http://www.alagoaszerohora.com.br)**



MUNICÍPIO DE MACEIÓ  
CÂMARA DE VEREADORES  
GABINETE DA VEREADORA GABY RONALSA

**AMOSTRA**

Foto e Filmagem  
(NFS-e nº 360)





MUNICÍPIO DE MACEIÓ  
CÂMARA DE VEREADORES  
GABINETE DA VEREADORA GABY RONALSA



*smarting*



MUNICÍPIO DE MACEIÓ  
CÂMARA DE VEREADORES  
GABINETE DA VEREADORA GABY RONALSA

**AMOSTRA**  
Mídia: Plataforma Digital  
(NFS-e 25)

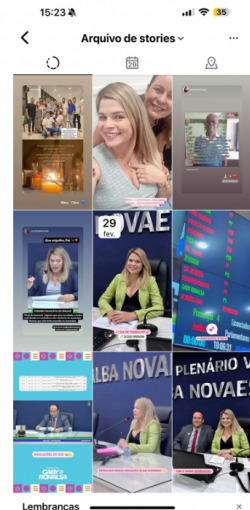
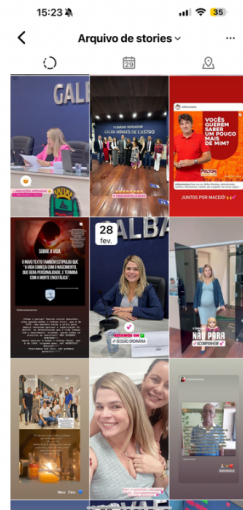
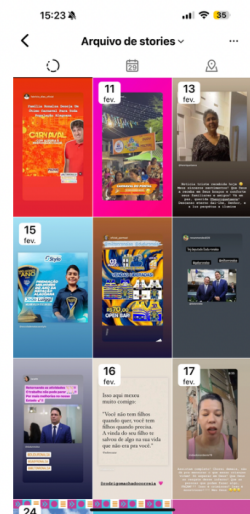
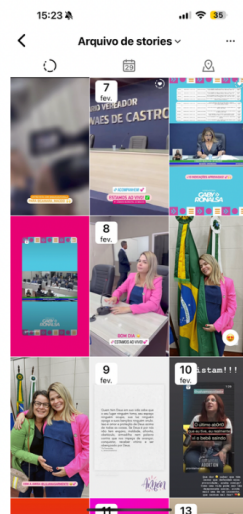

Smartimg



MUNICÍPIO DE MACEIÓ  
CÂMARA DE VEREADORES  
GABINETE DA VEREADORA GABY RONALSA

AMOSTRA

Mídia: Plataforma Digital – Alagoas Zero Hora  
(NFS-e nº 20)

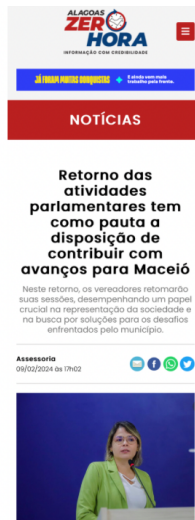

smartimp